

# FB-N110

パーツブック  
PARTS BOOK

---

超高速1本縫オーバーロックミシン

HIGH SPEED SINGLE NEEDLE OVERLOCK SEWING MACHINE

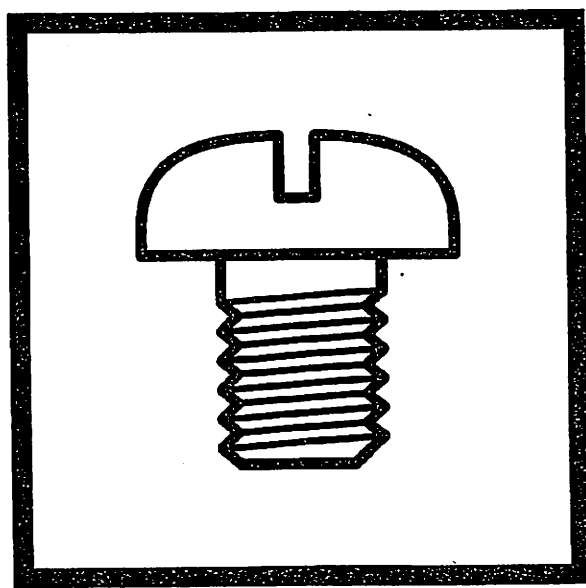

---

brother.

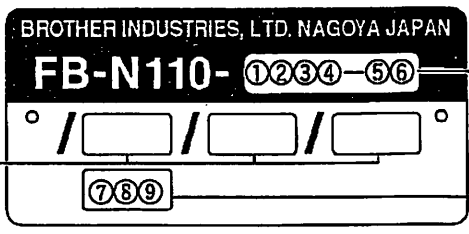

仕様 / Specifications

装置 / Devices

仕様明細 / Detail of specifications

①

縫い目形式 / Stitch form
1 1本針縁かがり・2本糸 Single needle over-edge chain stitch, 2-threads
3 1本針縁かがり・3本糸 Single needle over-edge chain stitch, 2-threads

⑥

かがり幅 / Stitch width
2 2 mm
3 3 mm
4 4 mm
5 5 mm
6 6 mm
7 7 mm

②

用途 / Applications
0 地縫い / Plain seaming
1 裾引き / Blind-hemming
2 サージング / Serging
3 カーリング / Curing
4 ひだ取り / Ruffling
5 テープ付け / Taping
6 パイピング付ひだ取り / Ruffling with piping
8 バックタック / Back tacking

⑦

オーバーリフト / Overlooper lift
S スタンダード / Standard lift
H ハイリフト / High lift
E 超ハイリフト / Extra high lift

③

縫製物 / Sewing materials
1 極薄物～薄物 / Extra light - light materials
2 薄物～中厚物 / Light - medium materials
3 中厚物～厚物 / Medium - heavy materials
4 厚物～極厚物 / Heavy - Extra heavy materials
5 極厚物 / Extra heavy materials
6 バルキーニット / Bulky knit
7 極厚バルキーニット / Extra heavy bulky knit

⑧

差動送り幅 / 針板チェーンランド / Differential feed deg.
2 2列標準 / チェンランドあり 2-row standard / with chain land
3 3列標準 / チェンランドあり 3-row standard / with chain land
7 2列標準 / チェンランドなし 2-row standard / without chain land
8 3列標準 / チェンランドなし 3-row standard / without chain land

④

特殊用途 / Special use
0 標準 / Standard
1 小回り仕様 / Small type
2 ソフトチェーン / Soft chain
5 セミオートバックタック / Semi auto backtack

⑨

上メス形状 / Upper knife shape
F 平メス / Flat knife
A 角メス / Angle knife
B 角メス幅広 / Angle knife, wide
V 角メス波刃 / Angle knife, wave shape
W 角メス幅広波刃 / Angle knife, wave shape

⑤

針幅 / Needle gauge
0 1本針 / Single needle

## パーツブックご利用に際して

1. この本は、2001年12月のデータに基づいて作成されたものです。
2. 部品は予告なしに設計変更される場合があります。
3. 組単位で補給する部品は、  破線で示してあります。
4. 部品コード欄が\*となっている場合は、ゲージ部品一覧表(43~45ページ)でお調べ下さい。

## 目 次

A. フレーム関係. . . . .	1
B. 駆動軸関係. . . . .	5
C. 針棒関係. . . . .	7
D. 針冷却関係. . . . .	9
E1. 押工関係. . . . .	11
E2. 押工関係. . . . .	13
F. 送り関係. . . . .	15
G. 上メス・下メス関係. . . . .	19
H. 裾引定規関係. . . . .	21
J. 縁カガリ定規関係. . . . .	21
K. バックタック関係. . . . .	23
L. 上ルーパ関係. . . . .	25
M. 下ルーパ関係. . . . .	27
N. 給油潤滑関係. . . . .	29
P. 糸調子関係. . . . .	31
Q1. ラフラー装置関係. . . . .	33
Q2. ラフラー装置関係. . . . .	35
Q3. ラフラー装置関係. . . . .	37
Z1. 付属品関係. . . . .	39
Z2. 付属品関係 (オプションパーツ) . . . . .	41
Ga1. ゲージ部品一覧表. . . . .	43
Ga2. ゲージ部品一覧表. . . . .	44
Ga3. ゲージ部品一覧表. . . . .	45
Wa. 警告ラベル	

## Notes for using this parts book

1. This book was prepared based on information available in December 2001.
2. Parts are subject to changes in design without prior notice.
3. Parts supplied as complete assemblies are circled by a dotted line [.....].
4. If the symbol \* is found in the " Parts No." column, refer to the gauge parts list on page 43~45.

## CONTENTS

A. Machine body. . . . .	1
B. Crankshaft mechanism. . . . .	5
C. Needle bar mechanism. . . . .	7
D. Needle cooler. . . . .	9
E 1. Presser foot mechanism. . . . .	11
E 2. Presser foot mechanism . . . . .	13
F. Feed mechanism. . . . .	15
G. Knife mechanism. . . . .	19
H. Blind hemming attachment. . . . .	21
J. Serging attachment. . . . .	21
K. Back-tacking. . . . .	23
L. Over looper mechanism. . . . .	25
M. Under looper mechanism. . . . .	27
N. Lubrication. . . . .	29
P. Lower threading mechanism. . . . .	31
Q 1. Ruffling attachment. . . . .	33
Q 2. Ruffling attachment. . . . .	35
Q 3. Ruffling attachment. . . . .	37
Z 1. Accessories. . . . .	39
Z 2. Accessories (Option parts). . . . .	41
Ga 1. Gauge parts List. . . . .	43
Ga 2. Gauge parts List. . . . .	44
Ga 3. Gauge parts List. . . . .	45
Wa. Warning labels	

A. フレーム関係 / Machine body

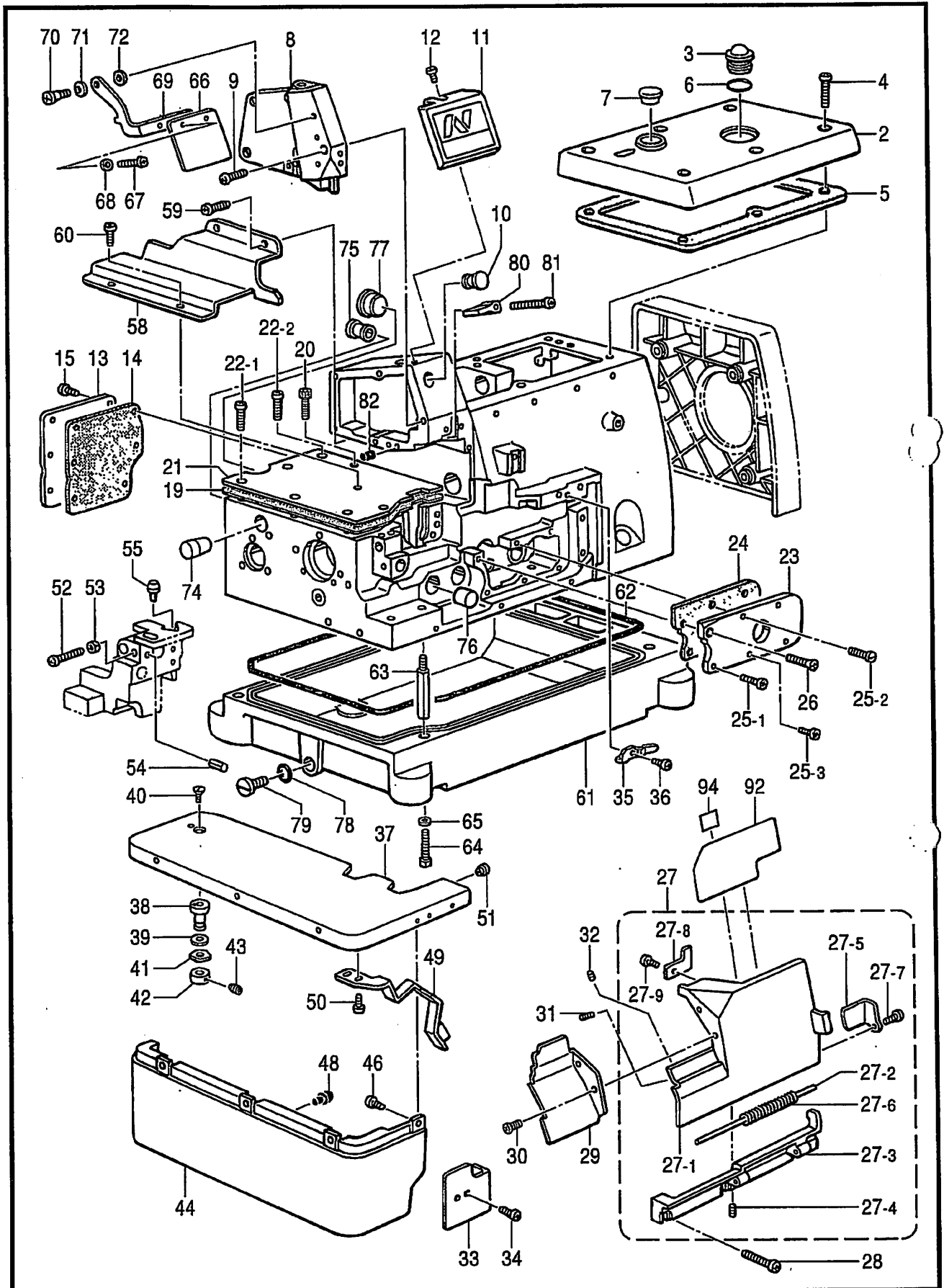

878-N11-052

A. フレーム関係 / Machine body

REF.NO	CODE	QTY	ヒンメイ	NAME OF PARTS	RM
2	S39605001	1	ウツカハ-	TOP COVER	
3	S02606020	1	ユリヨウケイマト	OIL GAUGE WINDOW	
4	062401012	6	ナハコM4X10	SCREW, PAN M4X10	
5	S39606020	1	ハツキン	PACKING	
6	081014670	1	OリングPW14	O RING, PW14	
7	S23337001	1	ゴムセン18.5	RUBBER CAP, 18.5	
8	S39607001	1	ソクメンカハ-	SIDE COVER, FRAME	
9	062400812	5	ナハコ4X8	SCREW, PAN M4X8	
10	S20345001	1	ゴムセン14	RUBBER CAP, 14	
11	S39608021	1	メンイタカハ-	FACE PLATE COVER	
12	060400612	1	ハイントM4X6	SCREW, BIND M4X6	
13	S20310001	1	オクリキコウカハ-B	COVER, B ;FEED MECHANISM	
14	S20311000	1	ハツキン	PACKING	
15	060400812	6	ハイントM4X8	SCREW, BIND M4X8	
19	S44778000	1	オクリタイカハ-ハツキン	PACKING, FEED BAR	
20	018400832	1	アナホルト4X8	BOLT, SOCKET M4X8	
21	S44779001	1	オクリタイカハ-	FEED BAR COVER	
22-1	060400812	5	ハイントM4X8	SCREW, BIND M4X8	
22-2	S44535001	1	ハイントM4X8シール	SCREW, BIND M4X8 SEAL	
23	S39564021	1	ウチカハ-	INSIDE COVER	
24	S44536000	1	ウチカハ-ハツキン	PACKING, INSIDE COVER	
25-1	060401012	3	ハイントM4X10	SCREW, BIND M4X10	
25-2	S23616101	1	シメネジ4X10	SCREW, M4X10	
25-3	S44535001	1	ハイントM4X8シール	SCREW, BIND M4X8 SEAL	
26	061400812	1	サラコM4X8	SCREW, FLAT M4X8	
27	S39611001	1	マエカハ-Lグミ	FRONT COVER ASSY, L	
27-1	S39612001	1	マエカハ-L	FRONT COVER, L	
27-2	S39613001	1	マエカハ-ヒンジシク	HINGE SHAFT, FRONT COVER	
27-3	S20319001	1	マエカハ-ヒンジ	HINGE, FRONT COVER	
27-4	012400432	2	アサヒラ4X4	SET SCREW, SOCKET (FT) M4X4	
27-5	S20320101	1	マエカハ-ストツハ	STOPPER, FRONT COVER	
27-6	S20321001	1	マエカハ-ハネ	SPRING, FRONT COVER	
27-7	060400612	1	ハイントM4X6	SCREW, BIND M4X6	
27-8	S20327101	1	マエカハ-トメイタ	STOPPER PLATE, FRONT COVER	
27-9	060400612	1	ハイントM4X6	SCREW, BIND M4X6	
28	060401412	3	ハイントM4X14	SCREW, BIND M4X14	
29	S38304001	1	マエカハ-S	FRONT COVER, S	
30	062400612	2	ナハコM4X6	SCREW, PAN M4X6	
31	012400832	1	アサヒラ4X8	SET SCREW, SOCKET (FT) M4X8	
32	012400432	1	アサヒラ4X4	SET SCREW, SOCKET (FT) M4X4	
33	S20324101	1	マエカハ-Lアソナイ	GUIDE, L F-VOVER	
34	060400612	2	ハイントM4X6	SCREW, BIND M4X6	
35	S20325001	1	マエカハ-トメイタハネ	SPRING, PLATE	
36	060400612	1	ハイントM4X6	SCREW, BIND M4X6	
37	S39562001	1	クロスプレート	CLOTH PLATE	
38	S39623001	1	クロスプレートサシシク	CLOTH PLATE SHAFT	
39	141183000	1	クロスプレートシート	CLOTH PLATE SHEET	
40	100032003	1	サラネジ4.37	SCREW, FLAT SM4.37-40X8	
41	100315002	1	ナミハネ	WASHER	
42	S39624021	1	セットカラー	SET SCREW COLLAR	
43	012060632	2	アサヒラ6X6	SET SCREW, SOCKET (FT) M6X6	
44	S38301020	1	クロスプレートシタ	CLOTH PLATE, LOWER	
46	060400612	4	ハイントM4X6	SCREW, BIND M4X6	
48	S20412000	2	ゴムセン3.7	RUBBER CAP, 3.7	
49	S39625151	1	クロスプレートトメイタハネ	SPRING, PLATE	
50	060400612	2	ハイントM4X6	SCREW, BIND M4X6	
51	156482000	1	セン4	CAP, 4	
52	062401212	1	ナハコ4X12	SCREW, PAN M4X12	
53	021400212	1	2シユナツ4	NUT, 2 M4	
54	047602042	1	スプリングピン6X20	PIN, SPRING ROLL 6X10	
55	S20412000	1	ゴムセン3.7	RUBBER CAP, 3.7	

A. フレーム関係 / Machine body

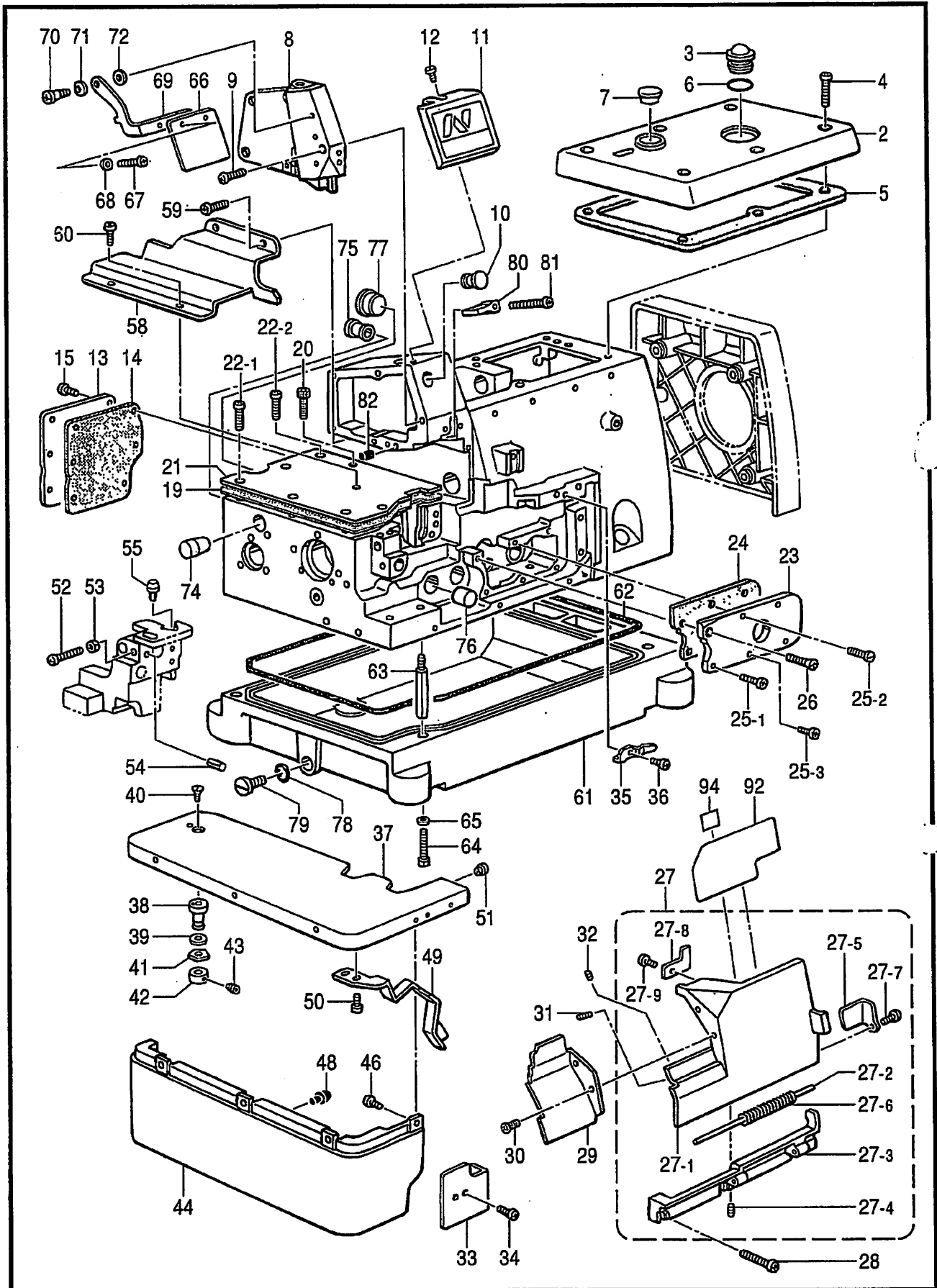

878-N11-052

A. フレーム関係 / Machine body

REF.NO	CODE	QTY	品名	NAME OF PARTS	RM
58	S39626021	1	クロスプレート/アライ	CLOTH GUIDE	
59	060400612	2	ハイトM4X6	SCREW, BIND M4X6	
60	060400512	1	ハイトM4X5	SCREW, BIND M4X5	
61	S20338200	1	アブラ	OIL PAN	
62	S20339000	1	パッキン	PACKING	
63	S23350001	4	ボディ足	MACHINE BODY LEG	
64	017501212	4	ボルトM5X12	BOLT, M5X12	
65	S23351001	4	ワッシャー	WASHER	
66	S00075000	1	アイガード	EYE GUARD	
67	060350812	2	ハイトM3.5X8	SCREW, BIND M3.5X8	
68	025350332	2	ワッシャー平L 3.5	WASHER, PLAIN L 3.5	
69	S20340001	1	アイガードサポ	EYE GUARD SUPPORT PLATE	
70	S20342001	1	タネネジ4	SHOULDER SCREW, M4	
71	146598001	1	ハネネジ	WASHER, BOWL SPRING	
72	025050132	1	ワッシャー平S 5	WASHER, PLAIN S 5	
74	S20344001	1	ゴム帽16	RUBBER CAP, 16	
75	S20345001	1	ゴム帽14	RUBBER CAP, 14	
76	154841001	1	ゴム帽16.8	RUBBER CAP, 16.8	
77	S23337001	1	ゴム帽18.5	RUBBER CAP, 18.5	
78	081009070	1	OリングP9	O RING P9	
79	S23357001	1	シメネジ10	SCREW, M10	
80	S20346000	1	オイルタンク	OIL RESERVOIR, N-BAR	
81	062401612	1	ネジM4X16	SCREW, PAN M4X16	
82	S20878000	1	ゴム帽5.3	RUBBER CAP, 5.3	
92	S39782001	1	<3本糸用> イトオシメネジラベルA	<For "3 Threads"> THREADING DIAGRAM LABEL, A	
92	S39783001	1	<2本糸用> イトオシメネジラベルB	<For "2 Threads"> THREADING DIAGRAM LABEL, B	
94	S44821001	1	洗浄ラベル	LABEL, CLEANING	



B. 駆動軸関係 / Crankshaft mechanism

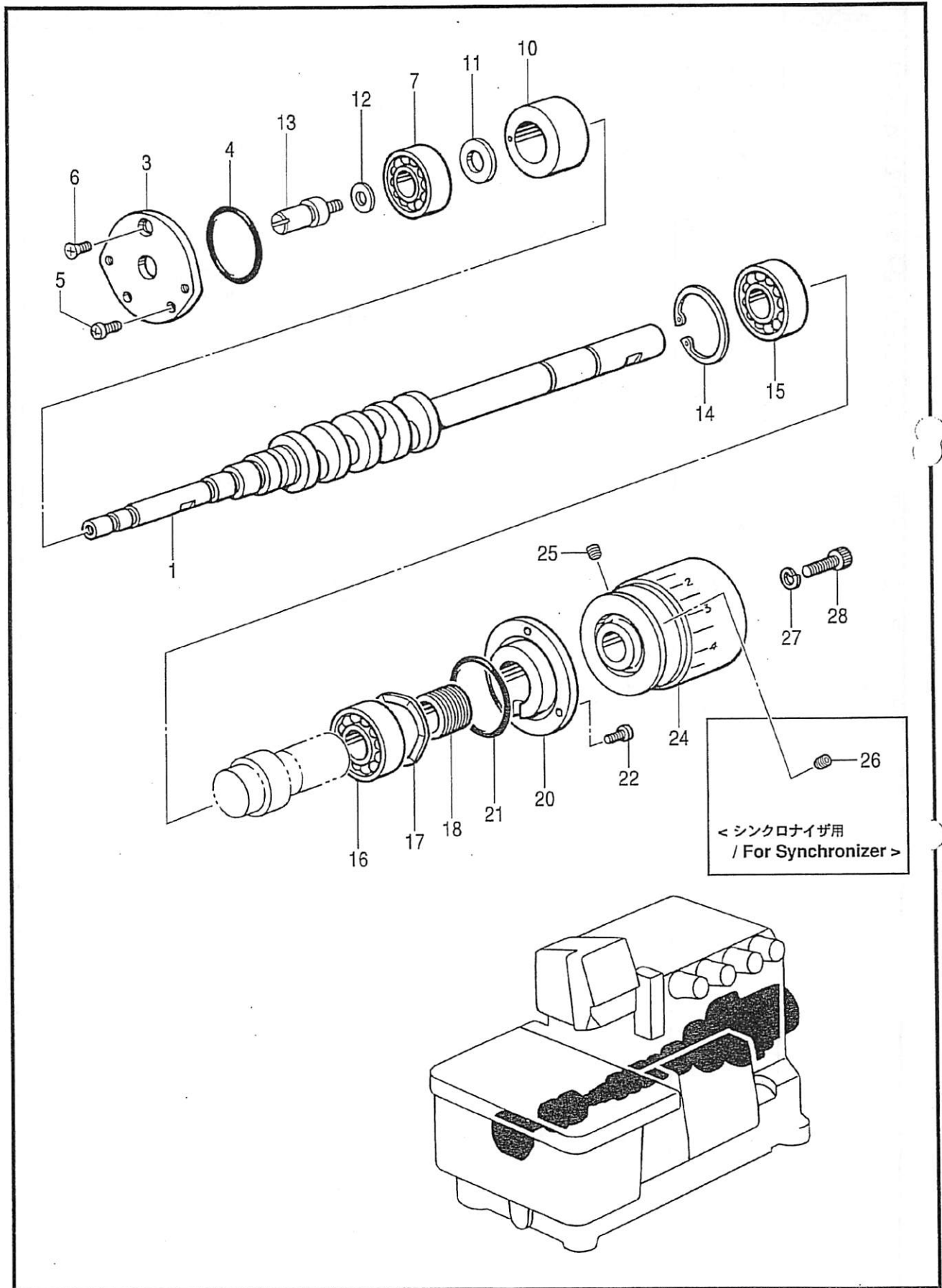

878-N11-103

B. 駆動軸関係 / Crankshaft mechanism

REF.NO	CODE	QTY	品名	NAME OF PARTS	RM
1	S54001001	1	クランクシャフト	CRANKSHAFT, R	
3	S39629021	1	ハブリングカバー	BEARING CAP	
4	081031870	1	Oリング S31.5	O RING, S31.5	
5	062400812	2	ナット M4X8	SCREW, PAN M4X8	
6	061400812	1	ナット M4X8	SCREW, FLAT M4X8	
7	072600000	1	ボールベアリング 6000	BALL BEARING, 6000	
10	S39630000	1	クランクシャフトブッシュ	BUSH, CRANKSHAFT	
11	S20356001	1	ワッシャー カネ 10	WASHER, PLAIN 10	
12	155559001	1	ワッシャー カネ	WASHER, PLAIN	
13	S46900001	1	ニジユウカンテンピンシャフト	SHAFT, D/C STITCH THR/TAKE-UP	
14	048400242	1	トメワッシャー C40	RETAINING RING, INTERNAL C40	
15	076203000	1	ボールベアリング 6203	BALL BEARING, 6203	
16	S27868001	1	ボールベアリング 6203V	BALL BEARING, 6203V	
17	S20361001	1	ナミハネ	SPRING, WAVE	
18	S20362151	1	クランクシャフトオイルキリ	OIL REJECTOR, CRANKSHAFT	
20	S39631000	1	ハブリングホルダー	HOLDER, BEARING	
21	S20353000	1	Oリング	O RING	
22	062401012	3	ナット M4X10	SCREW, PAN M4X10	
24	S39775001	1	プーリー	PULLEY	
24	S39565101	1	<シンクロイザ用> プーリー	<For Synchronizer> PULLEY	
26	012060632	1	ナット M6X6	SET SCREW, SOCKET (FT) M6X6	
25	012060632	1	ナット M6X6	SET SCREW, SOCKET (FT) M6X6	
27	028060242	1	ワッシャー カネ 2-6	WASHER, SPRING 2-6	
28	018062532	1	ナット M6X25	BOLT, SOCKET M6X25	

C. 針棒關係 / Needle bar mechanism

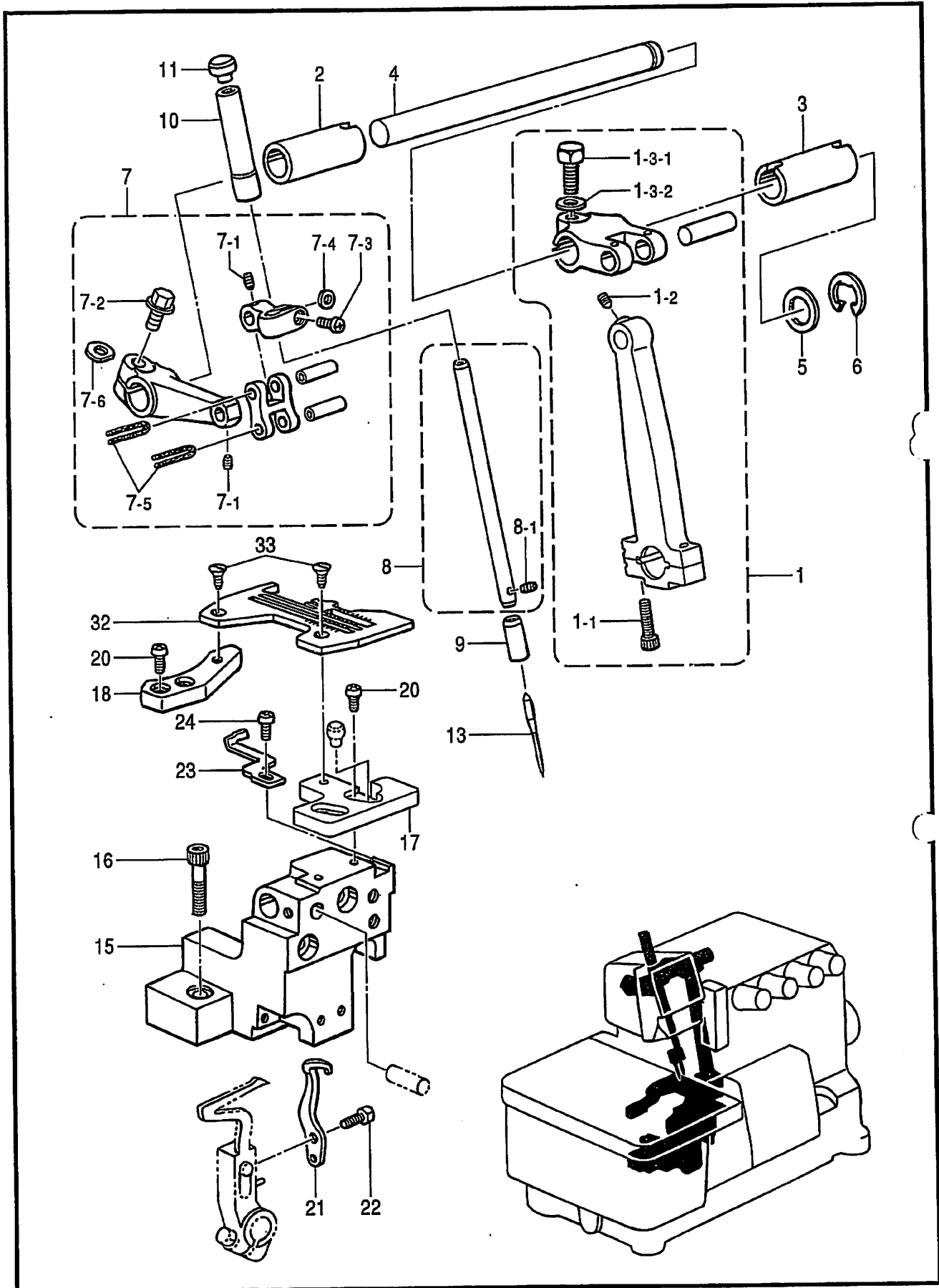

878-N11-118

C. 針棒関係 / Needle bar mechanism

REF.NO	CODE	QTY	ヒンメイ	NAME OF PARTS	RM
1	S54003001	1	<スタンダード用> ハクランクロッドクミS	<For standard lift> NEEDLE D/CRANK ROD ASSY, S	
1	S54006001	1	<ハイリフト用> ハクランクロッドクミH	<For high lift> NEEDLE D/CRANK ROD ASSY, H	
1-1	018401622	2	アホ <sup>ホ</sup> ルト4X16	BOLT, SOCKET M4X16	
1-2	S23342001	1	アホ <sup>ホ</sup> カ <sup>リ</sup> 4X5	SET SCREW, SOCKET (CN) M4X5	
1-3-1	017061612	1	ホ <sup>ホ</sup> ルト6X16	BOLT, M6X16	
1-3-2	118735002	1	サ <sup>ホ</sup> カ <sup>ネ</sup>	WASHER, PLAIN	
2	S39644021	1	ハリシ <sup>ク</sup> メタルL	BUSH, L ;NEEDLE SHAFT	
3	S39645021	1	ハリシ <sup>ク</sup> メタルR	BUSH, R ;NEEDLE SHAFT	
4	S39646021	1	ハリシ <sup>ク</sup>	NEEDLE SHAFT	
5	S39647000	1	サ <sup>ホ</sup> カ <sup>ネ</sup>	WASHER	
6	146293001	1	ト <sup>ホ</sup> ワE10	RETAINING RING, E10	
7	S39566001	1	ハリホ <sup>ウ</sup> ウ <sup>キ</sup> キ <sup>ミ</sup>	NEEDLE BAR CLAMP ASSY	
7-1	S23342001	2	アホ <sup>ホ</sup> カ <sup>リ</sup> 4X5	SET SCREW, SOCKET (CN) M4X5	
7-2	S46899001	1	サ <sup>ホ</sup> カ <sup>ネ</sup> サ <sup>ホ</sup> ルト6X16	BOLT, (W/WASHER) M6X16	
7-3	062350812	1	ナ <sup>ホ</sup> コM3.5X8	SCREW, PAN M3.5X8	
7-4	S20391001	1	ス <sup>ホ</sup> ア <sup>サ</sup>	SPACER	
-5	S20392000	2	フ <sup>ホ</sup> ルト	FELT	
-6	155162001	1	ス <sup>ホ</sup> ア <sup>サ</sup>	SPACER	
8	S39572001	1	ハリホ <sup>ウ</sup> ク <sup>ミ</sup>	NEEDLE BAR ASSY	
8-1	146427001	1	アホ <sup>ホ</sup> メ <sup>ネ</sup> シ <sup>ン</sup> 3.18 <sup>ホ</sup> ホ <sup>ミ</sup>	SET SCREW, SOCKET (CP) SM3.18	
9	S39648021	1	ハリホ <sup>ウ</sup> メ <sup>タル</sup> D	BUSH, D ;NEEDLE BAR	
10	S39571021	1	ハリホ <sup>ウ</sup> メ <sup>タル</sup> U	BUSH, U ;NEEDLE BAR	
11	104450101	1	ゴ <sup>ホ</sup> ム <sup>セ</sup> ン <sup>8</sup>	RUBBER CAP, 8	
13	*	1	ミ <sup>シ</sup> ン <sup>ハリ</sup>	NEEDLE	
15	S39649021	1	ハリイ <sup>タ</sup> サ <sup>サ</sup> イ <sup>タ</sup> イ	SUPPORT BRACKET, N-PLATE	
16	018062532	2	アホ <sup>ホ</sup> ルト6X25	BOLT, SOCKET M6X25	
17	S39650051	1	ハリイ <sup>タ</sup> サ <sup>サ</sup> イ <sup>タ</sup> F	NEEDLE PLATE SUPPORT, F	
18	S39652021	1	ハリイ <sup>タ</sup> サ <sup>サ</sup> イ <sup>タ</sup> B	NEEDLE PLATE SUPPORT, B	
20	062401012	4	ナ <sup>ホ</sup> コM4X10	SCREW, PAN M4X10	
21	S20415101	1	ト <sup>ホ</sup> ウ <sup>ハリ</sup> ウ <sup>ケ</sup>	NEEDLE GUARD, MOVABLE	
22	S20416101	1	ホ <sup>ホ</sup> ルト3.5X10	BOLT, M3.5X10	
23	S39653051	1	ハリウ <sup>ケ</sup> F	NEEDLE GUARD, F	
24	062350812	1	ナ <sup>ホ</sup> コM3.5X8	SCREW, PAN M3.5X8	
32	*	1	ハリイ <sup>タ</sup>	NEEDLE PLATE	
33	100032003	2	サ <sup>ラ</sup> ネ <sup>シ</sup> 4.37	SCREW, FLAT SM4.37-40X8	

D. 針冷却関係 / Needle cooler

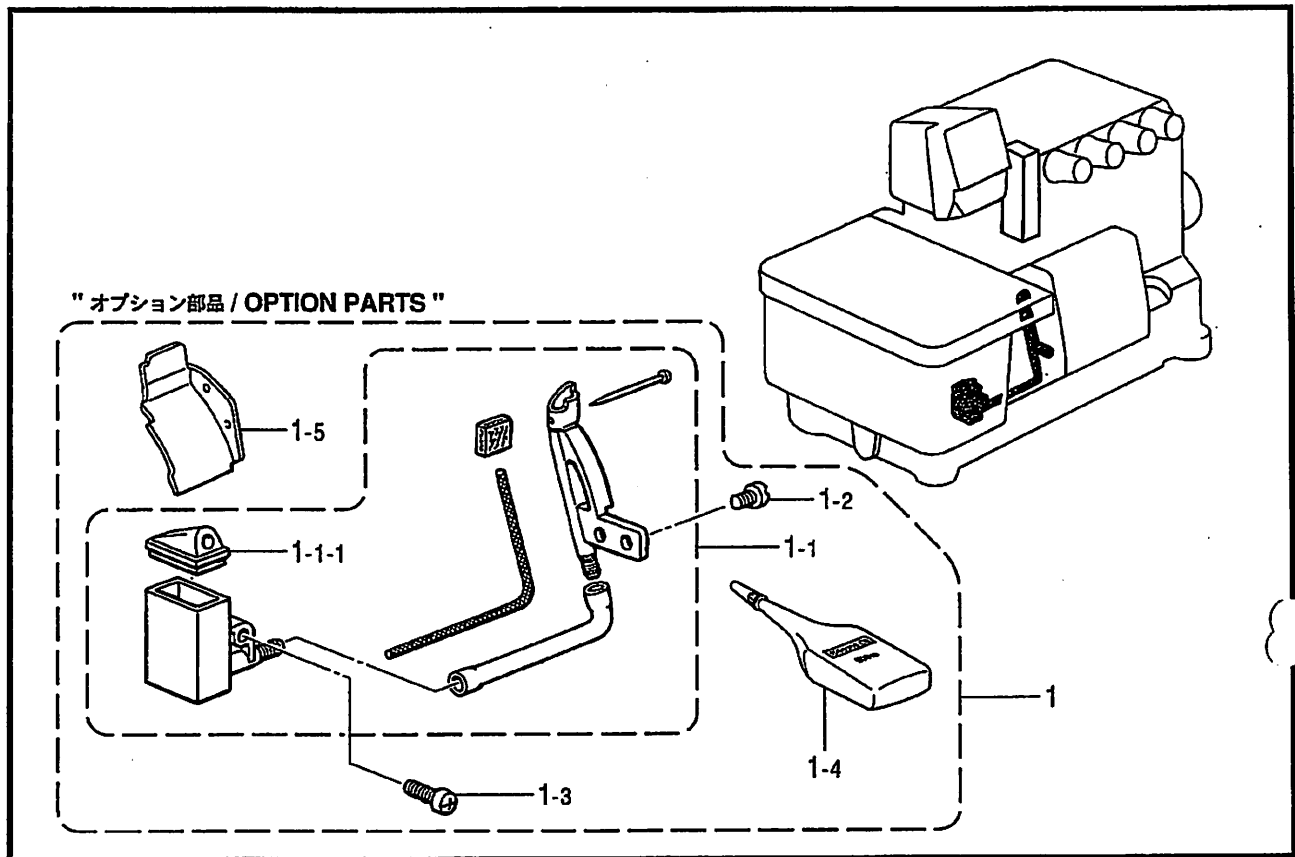

878-N11-124

D. 針冷却関係 / Needle cooler

REF.NO	CODE	Q'TY	品名	NAME OF PARTS	RM
1	S43524001	1	"オプション部品" ハリレキヤケツ0	"OPTION PARTS" NEEDLE COOLER SET, O	
1-1	S20453001	1	フェルトサヤクミ	FELT SUPPORT ASSY	
1-1-1	S20460000	1	シリコンタンク	CAP, SILICONE TANK	
1-2	S23418002	2	シメネジ 4X5	SCREW, M4X5	
1-3	060401012	1	バインド M4X10	SCREW, BIND M4X10	
1-4	S06704001	1	シリコンオイル	SILICONE OIL	
1-5	S20323101	1	フタカバー-S	FRONT COVER, S	

878-N11-124

E1 . 押工関係 / Presser foot mechanism

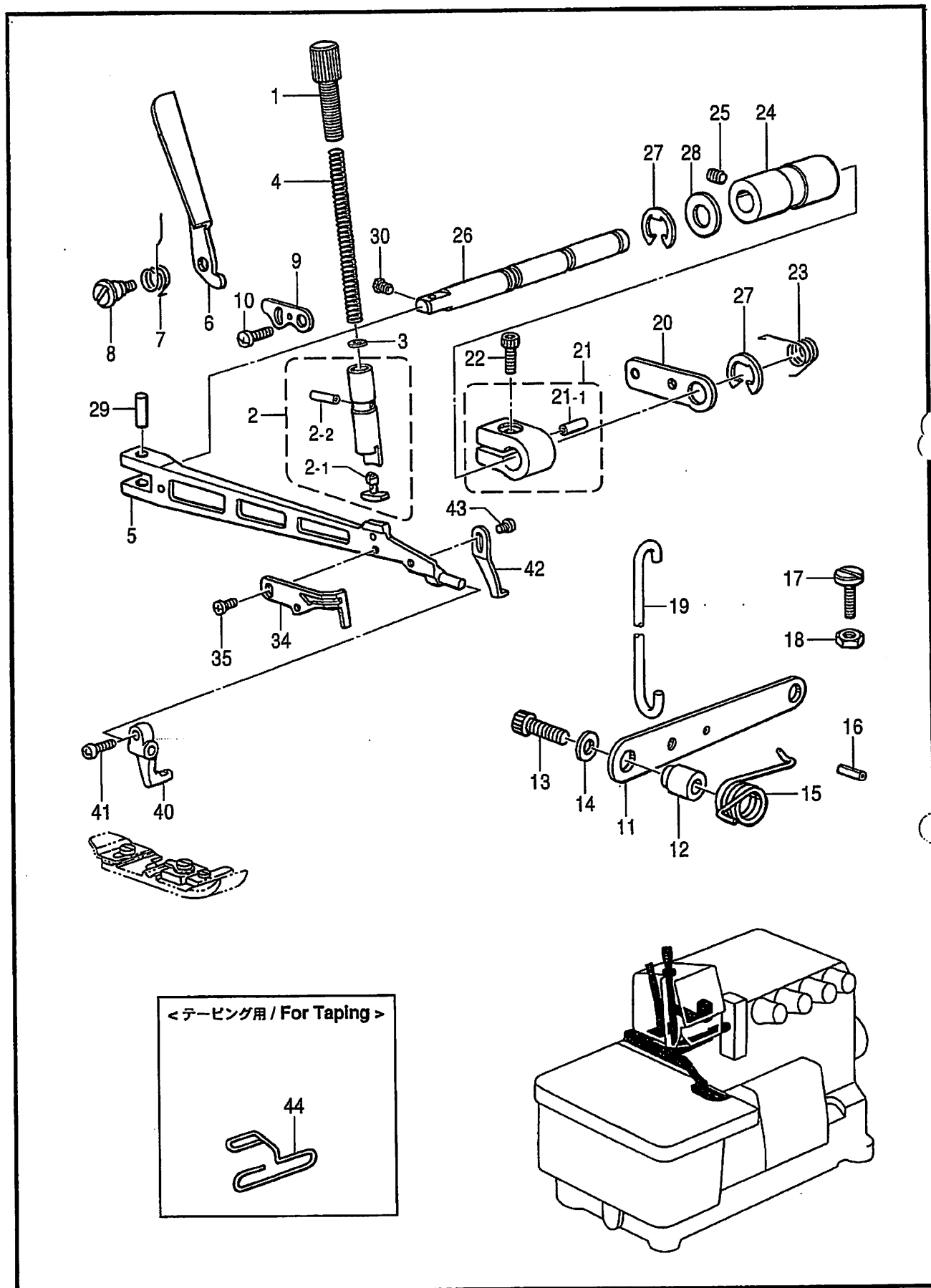

E1. 押工関係 / Presser foot mechanism

REF.NO	CODE	QTY	ヒンメイ	NAME OF PARTS	RM.
1	S39658001	1	オサエチヨウセツネシ	ADJUSTING SCREW, PRESSER	
2	S39575001	1	オサエホウカミ	PRESSER BAR ASSY	
2-1	S39577000	1	オサエクッション	CUSHION	
2-2	047301642	1	スプリングヒンAW3	SPRING PIN AW3	
3	105161004	1	サカネ	WASHER, PLAIN	
4	S20476001	1	オサエバネ	PRESSER SPRING	
5	S38308121	1	シユオサエウテ	MAIN PRESSER ARM	
6	S39659021	1	オサエアケ	PRESSER BAR LIFTER	
7	S39660001	1	オサエアケバネ	SPRING, PRESSER BAR LIFTER	
8	S39661001	1	タンネシ4	SHOULDER SCREW, M4	
9	S39662001	1	シユオサエウテストツハ	MAIN PRESSER ARM STOPPER	
10	060400612	1	バインドM4X6	SCREW, BIND M4X6	
11	S39663121	1	オサエアケレハ	PRESSER FOOT LIFTER LEVER	
12	S39664101	1	オサエアケレハカテ	COLLAR	
13	018062532	1	アソルト6X25	BOLT, SOCKET M6X25	
14	025060332	1	ヒラサカネタ16	WASHER, PLAIN L 6	
15	S39665001	1	オサエアケレハバネ	SPRING	
16	047502542	1	スプリングヒンAW5	PIN, SPRING ROLL AW5	
17	S39770001	1	シメネシ4	SCREW, M4	
18	021400212	1	2シユナツト4	NUT, 2 M4	
19	S20485001	1	オサエアケリンク	PRESSER BAR LIFTER LINK	
20	S39666001	1	オサエアケレハ	LIFTER LEVER, ;P-BAR	
21	S39667021	1	オサエアケウテクミ	LIFTER ARM ASSY, ;P-BAR	
21-1	047401442	1	スプリングヒンAW4	PIN, DOWEL ;AW4	
22	018061632	1	アソルト6X16	BOLT, SOCKET M6X16	
23	S39669101	1	オサエアケレハバネ	SPRING	
24	S39670000	1	オサエウテシクメタル	BUSH, ;P-ARM SHAFT	
25	012060632	1	アソルト6X6	SET SCREW, SOCKET (FT) M6X6	
26	S39671121	1	オサエウテシク	PRESSER ARM SHAFT	
27	048090342	2	トメ7E9	RETAINING RING, E9	
28	S30562000	1	サカネ	WASHER	
29	S39672001	1	オサエウテヒン	PIN, ;P-ARM	
30	S46903001	1	アタマツキトメネシ4X5	SET SCREW, M4X5	
34	S37070121	1	フィンガードV	FINGER GUARD, V	
35	060300412	1	バインドM3X4	SCREW, BIND M3X4	
40	S20494001	1	フクオサエウテ	SUB PRESSER ARM	
41	062670712	1	ナハコ357-40X7	SCREW, PAN SM3.57-40X7	
42	S20495001	1	オサエストツハ	PRESSER FOOT STOPPER	
43	060300612	1	バインドM3X6	SCREW, BIND M3X6	
44	S23364000	1	<テーピング用> テープ案内	<For Taping> TAPE GUIDE	



E2 . 押工關係 / Presser foot mechanism

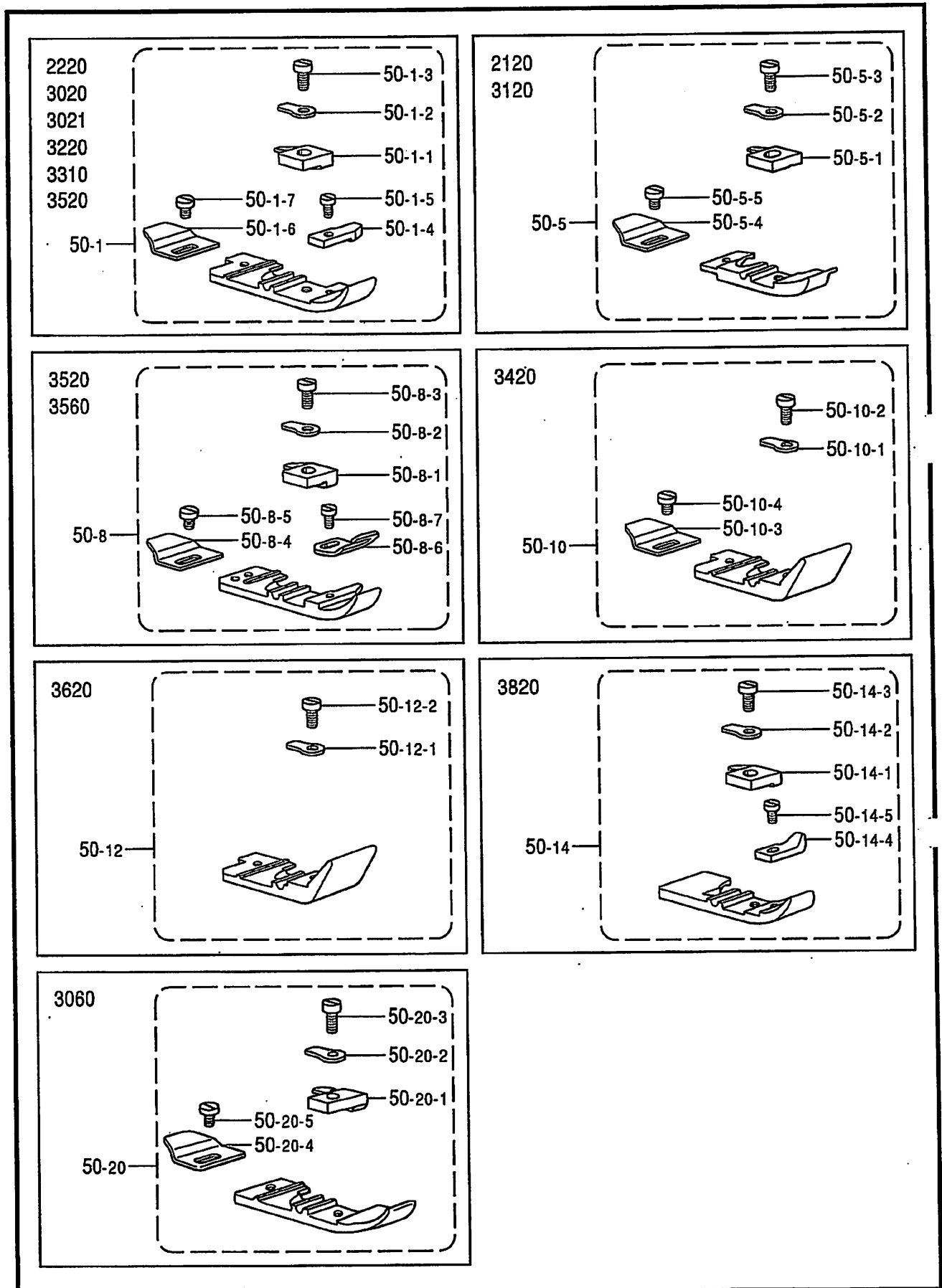

E2. 押工関係 / Presser foot mechanism

REF.NO	CODE	QTY	品名	NAME OF PARTS	RM
50-1	*	1	オサイクミ	PRESSER FOOT ASSY	
50-1-1	*	1	ツメ	STITCH TONGUE	
50-1-2	S19496001	1	オサトリツケイタ	SETTING PLATE, P-FOOT	
50-1-3	150755001	1	シメネジ 3.18	SCREW, SM3.18	
50-1-4	S19258001	1	オサIF	PRESSER FOOT, F	
50-1-5	S01295001	1	シメネジ 2.38X3.5	SCREW, SM2.38X3.5	
50-1-6	S19259001	1	オサIB	PRESSER FOOT, B	
50-1-7	140530002	1	シメネジ 2.38	SCREW, SM2.38	
-----					
50-5	*	1	オサイクミ	PRESSER FOOT ASSY	
50-5-1	*	1	ツメ	STITCH TONGUE	
50-5-2	S19496001	1	オサトリツケイタ	SETTING PLATE, P-FOOT	
50-5-3	150755001	1	シメネジ 3.18	SCREW, SM3.18	
50-5-4	S19259001	1	オサIB	PRESSER FOOT, B	
50-5-5	140530002	1	シメネジ 2.38	SCREW, SM2.38	
-----					
50-8	*	1	オサイクミ	PRESSER FOOT ASSY	
50-8-1	*	1	ツメ	STITCH TONGUE	
50-8-2	S19496001	1	オサトリツケイタ	SETTING PLATE, P-FOOT	
50-8-3	150755001	1	シメネジ 3.18	SCREW, SM3.18	
50-8-4	S19259001	1	オサIB	PRESSER FOOT, B	
50-8-5	140530002	1	シメネジ 2.38	SCREW, SM2.38	
50-8-6	S19296001	1	テープガイド	TAPE GUIDE	
50-8-7	105288001	1	シメネジ 2.38	SCREW, SM2.38	
-----					
50-10	*	1	オサイクミ	PRESSER FOOT ASSY	
50-10-1	S19496001	1	オサトリツケイタ	SETTING PLATE, P-FOOT	
50-10-2	106640001	1	シメネジ 3.18	SCREW, SM3.18	
50-10-3	S19259001	1	オサIB	PRESSER FOOT, B	
50-10-4	140530002	1	シメネジ 2.38	SCREW, SM2.38	
-----					
50-12	*	1	オサイクミ	PRESSER FOOT ASSY	
50-12-1	S19496001	1	オサトリツケイタ	SETTING PLATE, P-FOOT	
50-12-2	106640001	1	シメネジ 3.18	SCREW, SM3.18	
-----					
50-14	*	1	オサイクミ	PRESSER FOOT ASSY	
50-14-1	*	1	ツメ	STITCH TONGUE	
50-14-2	S19496001	1	オサトリツケイタ	SETTING PLATE, P-FOOT	
50-14-3	150755001	1	シメネジ 3.18	SCREW, SM3.18	
50-14-4	S19279001	1	オサIF	PRESSER FOOT, F	
50-14-5	060630412	1	バインド 238-56X4	SCREW, BIND SM2.38-56X4	
-----					
50-20	*	1	オサイクミ	PRESSER FOOT ASSY	
50-20-1	*	1	ツメ	STITCH TONGUE	
50-20-2	S19496001	1	オサトリツケイタ	SETTING PLATE, P-FOOT	
50-20-3	150755001	1	シメネジ 3.18	SCREW, SM3.18	
50-20-4	S19259001	1	オサIB	PRESSER FOOT, B	
50-20-5	140530002	1	シメネジ 2.38	SCREW, SM2.38	

F. 送り関係 / Feed mechanism

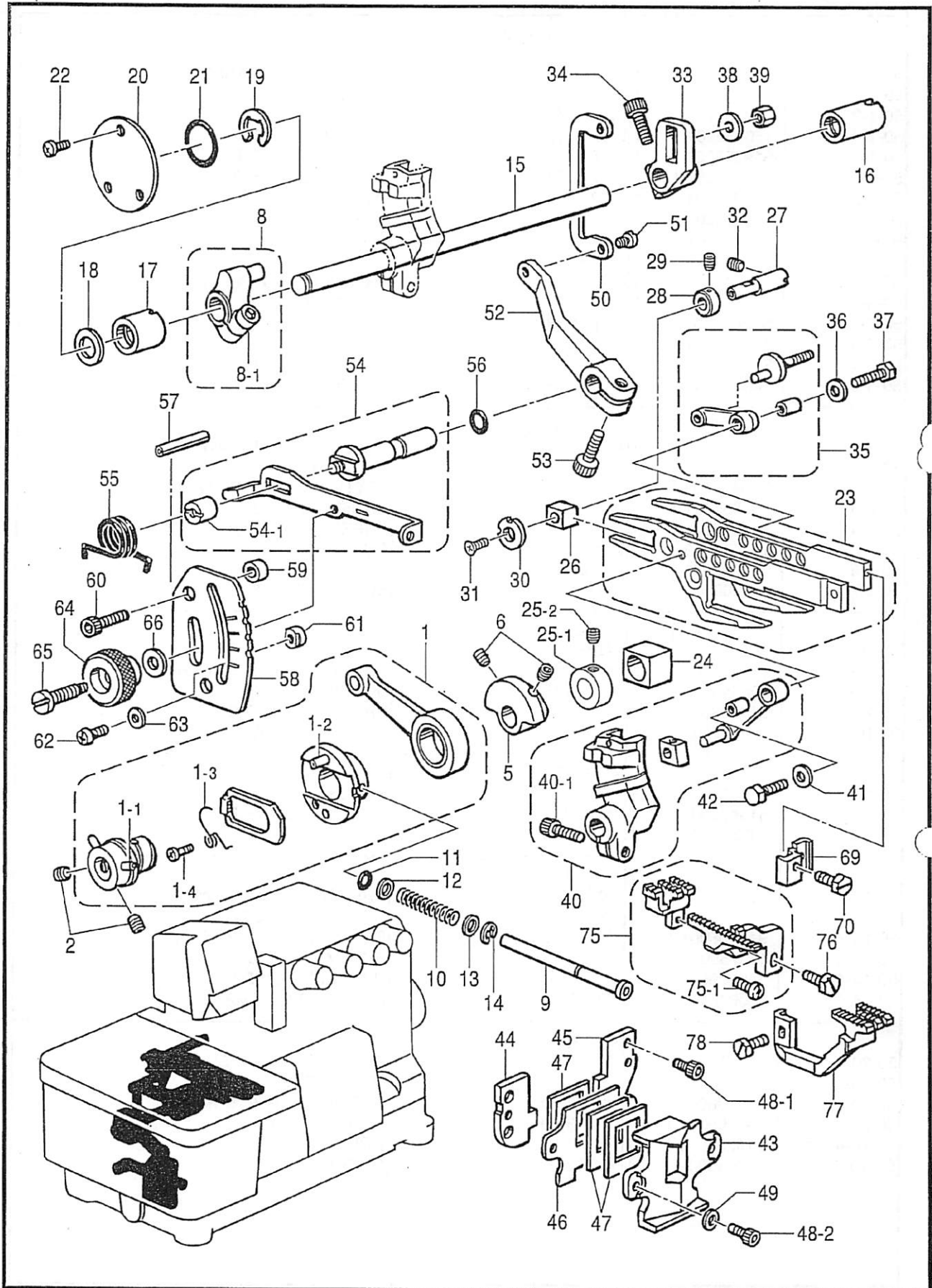

F. 送り関係 / Feed mechanism

REF.NO	CODE	Q'TY	ヒンメイ	NAME OF PARTS	RM
1	S39578001	1	ハンシンリンクミ	ECCENTRIC WHEEL ASSY	
1-1	047301242	2	スプリングピンAW3	PIN, SPRING ROLL AW3	
1-2	047301242	1	スプリングピンAW3	PIN, SPRING ROLL AW3	
1-3	S39585001	1	ラチエツトメネジリハネ	SPRING, TWIST	
1-4	S39586001	1	ハネネジ3	SCREW, M3	
2	012060632	2	アネヒラ6X6	SET SCREW, SOCKET (FT) M6X6	
5	S39673020	1	ハランスウイト	BALANCE WEIGHT	
6	012060632	2	アネヒラ6X6	SET SCREW, SOCKET (FT) M6X6	
8	S39589021	1	オクリウテクミ	FEED ARM ASSY	
8-1	018061632	1	アネヒラ6X16	BOLT, SOCKET M6X16	
9	S39674001	1	オクリチヨウセツホタンシク	FEED ADJUSTING SHAFT	
10	S39675001	1	ホタンシクハネ	SPRING, COMPRESSION	
11	081005070	1	OリングP5	O RING, P5	
12	025710232	1	ヒラサガネチヨウ4.76	WASHER, PLAIN M 4.76	
13	025710232	1	ヒラサガネチヨウ4.76	WASHER, PLAIN M 4.76	
14	048040342	1	トメ7E4	RETAINING RING, E4	
15	S39676121	1	オクリシク	FEED SHAFT	
16	S39677021	1	メタル11.11-17	BUSH, 11.11-17	
17	S39678021	1	オクリシクメタル	BUSH, L;FEED SHAFT	
18	S30562000	1	サカネ	WASHER	
19	048090342	1	トメ7E9	RETAINING RING, E9	
20	S39679001	1	オクリシクメタルフタ	CAP	
21	081020070	1	OリングP20	O RING, P20	
22	060400612	3	ハイントM4X6	SCREW, BIND M4X6	
23	S50091001	1	オクリタイクミ	FEED BRACKET ASSY	
24	S38312050	1	シヨウゲオクリカクマ	SLIDE BLOCK, F-LIFTING	
25-1	S44955001	1	セツカラ	SET SCREW COLLAR	
25-2	012060632	1	アネヒラ6X6	SET SCREW, SOCKET (FT) M6X6	
26	S39683000	1	オクリタイカクマ	SLIDE BLOCK, F-BAR	
27	S39684021	1	オクリタイカクマシク	SHAFT, ;SLIDE BLOCK	
28	S39685001	1	セツカラ	SET SCREW COLLAR	
29	012400432	1	アネヒラ4X4	SET SCREW, SOCKET (FT) M4X4	
30	S20530001	1	サカネ	WASHER	
31	004350812	1	サラコ35X8	SCREW, FLAT M3.5X8	
32	012400832	1	アネヒラ4X8	SET SCREW, SOCKET (FT) M4X8	
33	S42042021	1	シユオクリウテ	MAIN FEED ARM	
34	018061632	1	アネヒラ6X16	BOLT, SOCKET M6X16	
35	S39773001	1	シユオクリリンクミ	MAIN FEED LINK ASSY	
36	S39690021	1	サカネ	WASHER	
37	S23360001	1	ネルト5X15	BOLT, M5X15	
38	S02573020	1	サカネ	WASHER	
39	S39691001	1	ナツト5	NUT, M5	
40	S39769051	1	サトウオクリウテリンクミ	DIF. FEED ARM LINK ASSY	
40-1	018061632	1	アネヒラ6X16	BOLT, SOCKET M6X16	
41	S39690021	1	サカネ	WASHER	
42	S23360001	1	ネルト5X15	BOLT, M5X15	
43	S38311100	1	オクリタイアンナイカハ	COVER, FEED BAR GUIDE	
44	S39686000	1	オクリタイアンナイL	FEED BAR GUIDE, L	
45	S39687000	1	オクリタイアンナイR	FEED BAR GUIDE, R	
46	S39688001	1	ホウシヤクシヤク	FRAGMENT PROTECTOR PLATE	
47	S20526000	3	ホウシヤク	FRAGMENT PROTECTOR PLATE	
48-1	S43916001	4	アネヒラ4X8シール	BOLT, SOCKET M4X8 SEAL	
48-2	018400832	2	アネヒラ4X8	BOLT, SOCKET M4X8	
49	025040132	2	ヒラサガネチヨウ4	WASHER, PLAIN S 4	
50	S39692021	1	サトウチヨウセツリンク	DIF. FEED ADJUSTING LINK	
51	S20543101	1	シメネジ5	SCREW, M5	
52	S20544000	1	サトウリンクレバ	DIFFERENTIAL LINK LEVER	
53	018061432	1	アネヒラ6X14	BOLT, SOCKET M6X14	
54	S39593021	1	サトウチヨウセツレバクミ	DIF. FEED ADJUSTING LEVER ASSY	
54-1	S39596021	1	マルナツト6	NUT, ROUND M6	
55	S20547001	1	レバハネ	SPRING	

F. 送り関係 / Feed mechanism

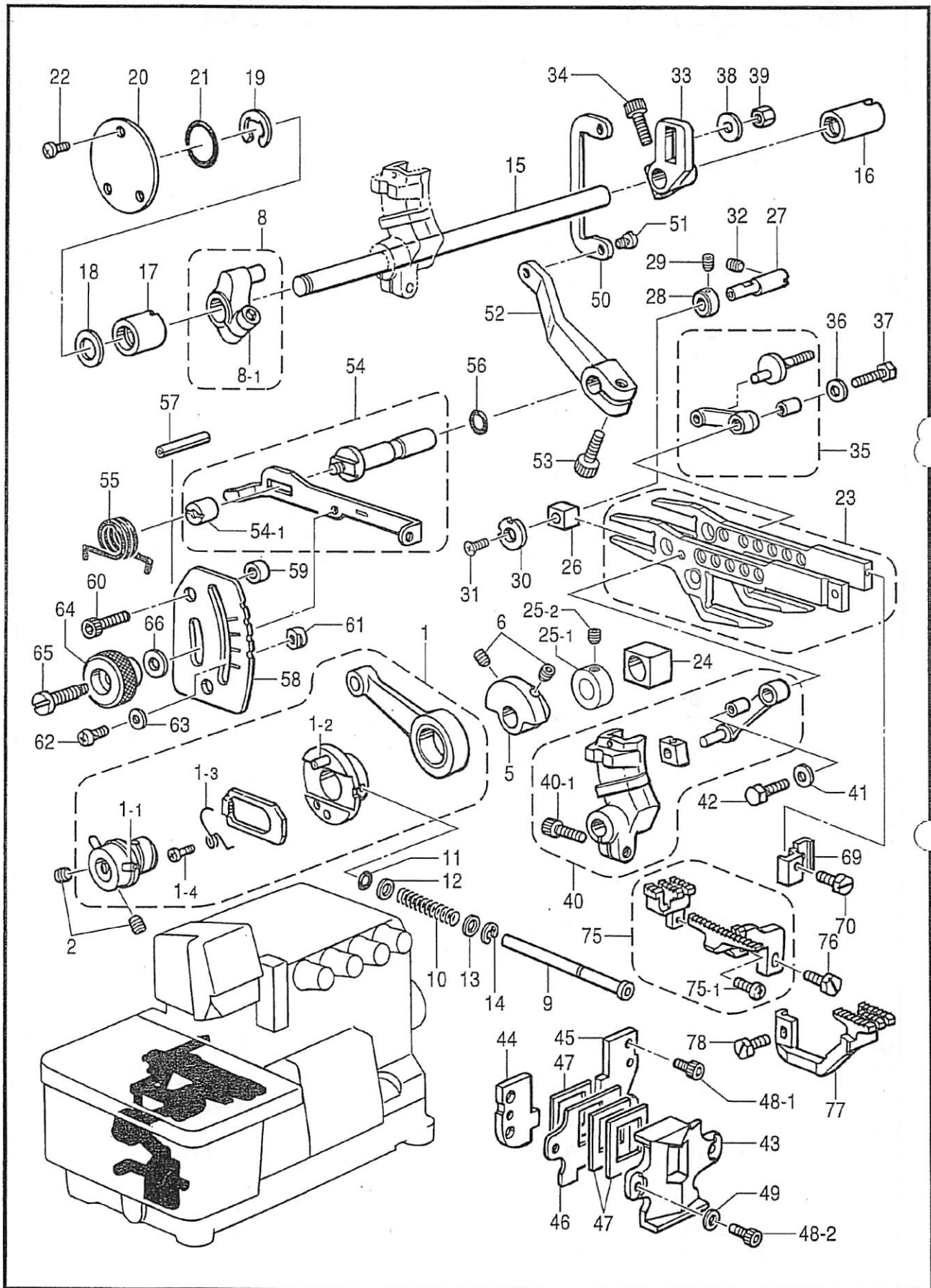

F. 送り関係 / Feed mechanism

REF.NO	CODE	QTY	ヒンメイ	NAME OF PARTS	RM
56	081005670	1	リング PW5	O RING, PW5	
57	047502542	1	スプリングピンAW5	PIN, SPRING ROLL AW5	
58	S39693001	1	サトウヨウメモリタ	DIFFERENTIAL STITCH CONTROL	
59	S20548001	2	カラー	COLLAR	
60	018061632	2	アソルト6X16	BOLT, SOCKET M6X16	
61	S25818051	2	チヨウセツレハーストツハ	STOPPER, ;ADJUSTING LEVER	
62	060350812	2	ハイント35X8	SCREW, BIND M3.5X8	
63	025350332	2	ヒラサガネタ13.5	WASHER, PLAIN L 3.5	
64	S39694021	1	セツネシツマミ	KNOB, SCREW	
65	S39695001	1	セツネシ	SET SCREW	
66	S20560001	1	サハラネサガネ	WASHER, FLAT SPRING	
69	S23628101	1	シユオクリハトリツケタ	FEED DOG SETTING BASE	
70	S23621101	1	ボルト35X8	BOLT, M3.5X8	
75	*	1	シユオクリハクミ	MAIN FEED DOG ASSY	
75-1	060630712	1	ハイント238-56X7	SCREW, BIND SM2.38-56X7	
76	S23621101	1	ボルト35X8	BOLT, M3.5X8	
77	*	1	サトウオクリハ	DIFFERENTIAL FEED DOG	
78	S23621101	1	ボルト35X8	BOLT, M3.5X8	

G. 上メス・下メス関係 / Knife mechanism

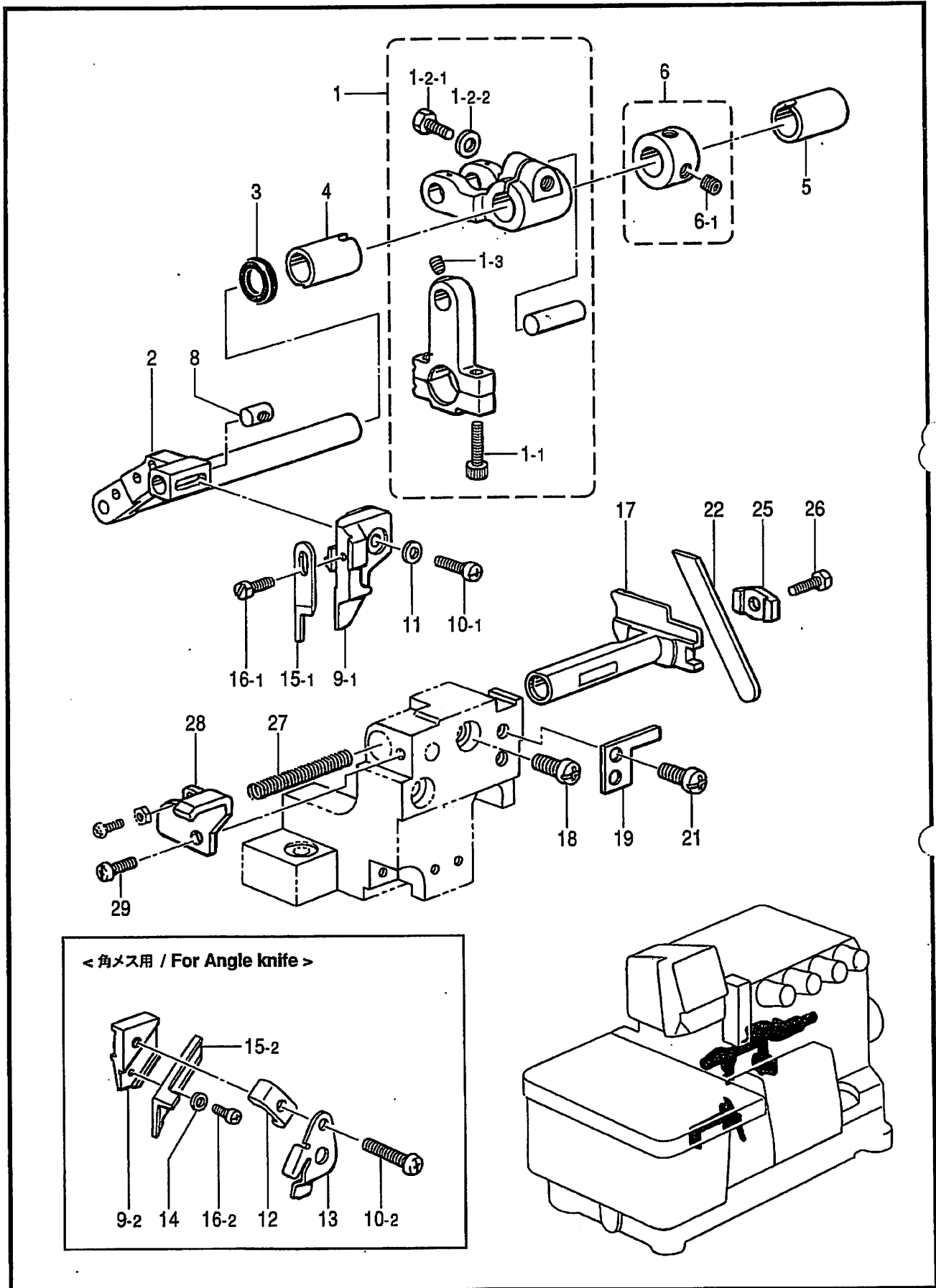

878-N11-222

G. 上メス・下メス関係 / Knife mechanism

REF.NO	CODE	Q'TY	ヒンメイ	NAME OF PARTS	RM
1	S54008001	1	ウメスカランクワットクミ0	U/KNIFE CRANK ROD ASSY, O	
1-1	018401622	2	アホ <sup>ホ</sup> ルト4X16	BOLT, SOCKET M4X16	
1-2-1	017061612	1	ホ <sup>ホ</sup> ルト6X16	BOLT, M6X16	
1-2-2	118735002	1	サ <sup>サ</sup> カ <sup>ネ</sup>	WASHER, PLAIN	
1-3	S23342001	1	アホ <sup>ホ</sup> カリ4X5	SET SCREW, SOCKET (CN) M4X5	
2	S20571101	1	ウメスサ <sup>サ</sup> ウテ <sup>テ</sup>	UPPER KNIFE DIFFERENTIAL ARM	
3	155247000	1	タ <sup>タ</sup> ストシール	DUST SEAL	
4	S39704021	1	ウメスメタル	UPPER KNIFE BUSH, L	
5	S39677021	1	メタル11.11-17	BUSH, 11.11-17	
6	S43527001	1	セツカ <sup>カ</sup> ラ <sup>ラ</sup> クミ	SET SCREW COLLAR ASSY	
6-1	012060632	2	アホ <sup>ホ</sup> リ6X6	SET SCREW, SOCKET (FT) M6X6	
8	S20574001	1	ウメスタ <sup>タ</sup> キナツ	NUT	
9-1	S20575001	1	<上メス用> ウメスタ <sup>タ</sup> キ	<For Upper Knife> UPPER KNIFE HOLDER	
9-2	S20576001	1	<角メス用> ウメスタ <sup>タ</sup> キ	<For Angle Knife> UPPER KNIFE HOLDER	
10-1	062401212	1	<上メス用> ナ <sup>ナ</sup> コ <sup>コ</sup> 4X12	<For Upper Knife> SCREW, PAN M4X12	
10-2	062401612	1	<角メス用> ナ <sup>ナ</sup> コ <sup>コ</sup> M4X16	<For Angle Knife> SCREW, PAN M4X16	
11	025040132	1	<上メス用> ヒラ <sup>ラ</sup> サ <sup>サ</sup> カ <sup>カ</sup> ネ <sup>ネ</sup> ヨウ4	<For Upper Knife> WASHER, PLAIN S 4	
12	S20577001	1	ウメスオサ <sup>サ</sup> エ	UPPER KNIFE PRESSER	
13	S20578101	1	ウメスオサ <sup>サ</sup> エ <sup>エ</sup> イ <sup>イ</sup> タ	UPPER KNIFE PRESSER PLATE	
14	025030132	1	ヒラ <sup>ラ</sup> サ <sup>サ</sup> カ <sup>カ</sup> ネ <sup>ネ</sup> ヨウ3	WASHER, PLAIN S 3	
15-1	144074350	1	<上メス用> ウメス	<For Upper Knife> UPPER KNIFE	
16-1	S23621101	1	ホ <sup>ホ</sup> ルト35X8	BOLT, M3.5X8	
15-2	*	1	<角メス用> カ <sup>カ</sup> メス	<For Angle Knife> ANGLE KNIFE, NARROW	
16-2	062300412	1	ナ <sup>ナ</sup> コ <sup>コ</sup> 3X4	SCREW, PAN M3X4	
17	S39706001	1	シタメストリツク <sup>ク</sup> タ <sup>タ</sup> イ	LOWER KNIFE HOLDER	
18	062060812	1	ナ <sup>ナ</sup> コ <sup>コ</sup> 6X8	SCREW, PAN M6X8	
19	S39707001	1	シタメストリツク <sup>ク</sup> タ <sup>タ</sup> イ <sup>イ</sup> ア <sup>ア</sup> ノ <sup>ノ</sup> イ	LOWER KNIFE HOLDER GUIDE	
21	062060812	2	ナ <sup>ナ</sup> コ <sup>コ</sup> 6X8	SCREW, PAN M6X8	
22	*	1	シタメス	LOWER KNIFE, T=1.5	
25	S39708001	1	シタメスオサ <sup>サ</sup> エ	LOWER KNIFE PRESSER	
26	017500812	1	ホ <sup>ホ</sup> ルト5X8	BOLT, M5X8	
27	S20585001	1	シタメストリツク <sup>ク</sup> タ <sup>タ</sup> イ <sup>イ</sup> ハ <sup>ハ</sup> ネ	SPRING, COMPRESSION	
28	S39709021	1	シタメスハ <sup>ハ</sup> ネウ <sup>ウ</sup> ケ	SPRING HOLDER	
29	060400812	1	ハ <sup>ハ</sup> イント <sup>ト</sup> M4X8	SCREW, BIND M4X8	
15-2	S20896101	1	"オプション部品" カ <sup>カ</sup> メス	"OPTION PARTS" ANGLE KNIFE, NARROW	
15-3	S20897101	1	カ <sup>カ</sup> メス	<幅狭 波刃> ANGLE KNIFE, NARROW WAVE EDGE	
15-4	S20579101	1	カ <sup>カ</sup> メス	<幅広 波刃> ANGLE KNIFE, WIDE	
15-5	S20898101	1	カ <sup>カ</sup> メス	<幅広 波刃> ANGLE KNIFE, WIDE WAVE EDGE	



H. 裾引定規関係 / Blind hemming attachment

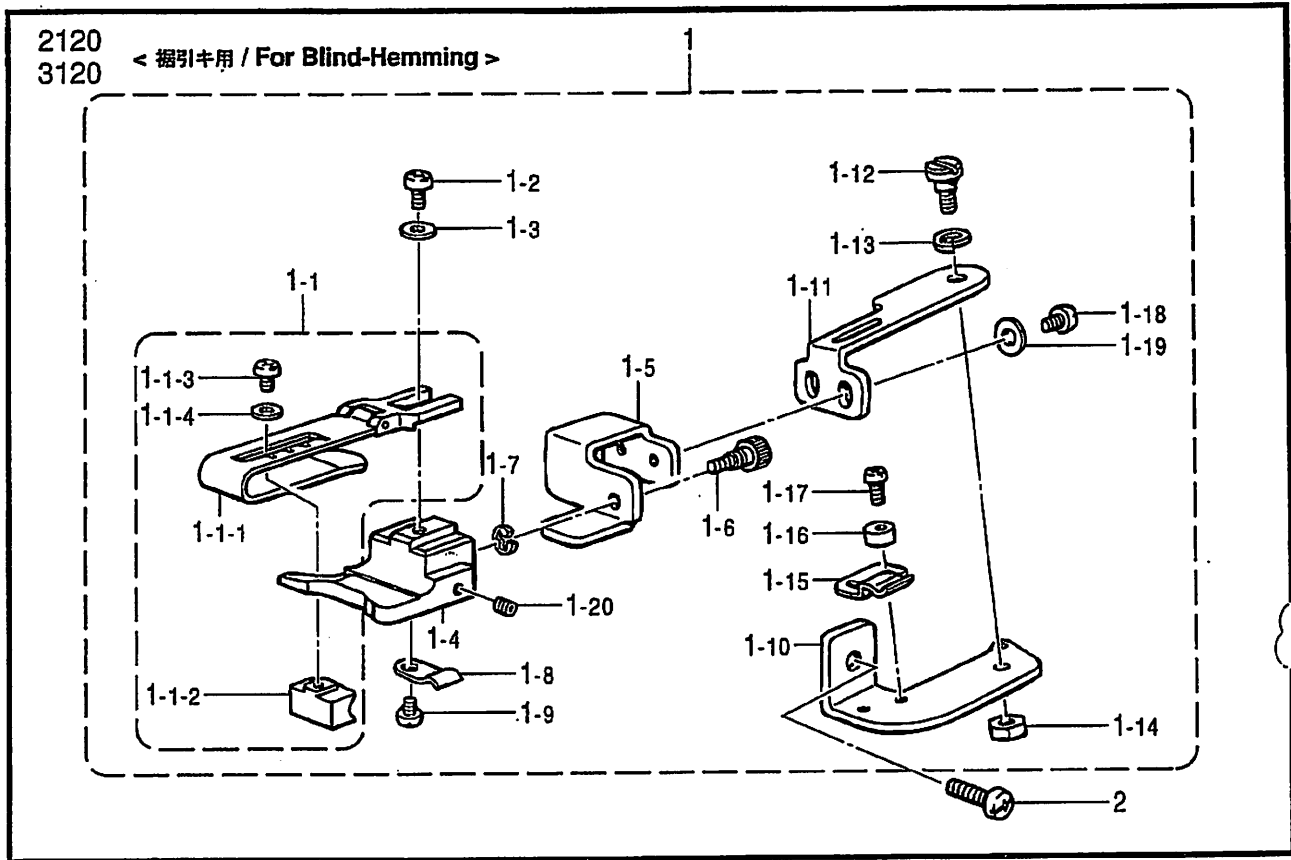

878-N11-235

J. 縁カガリ定規関係 / Serging attachment

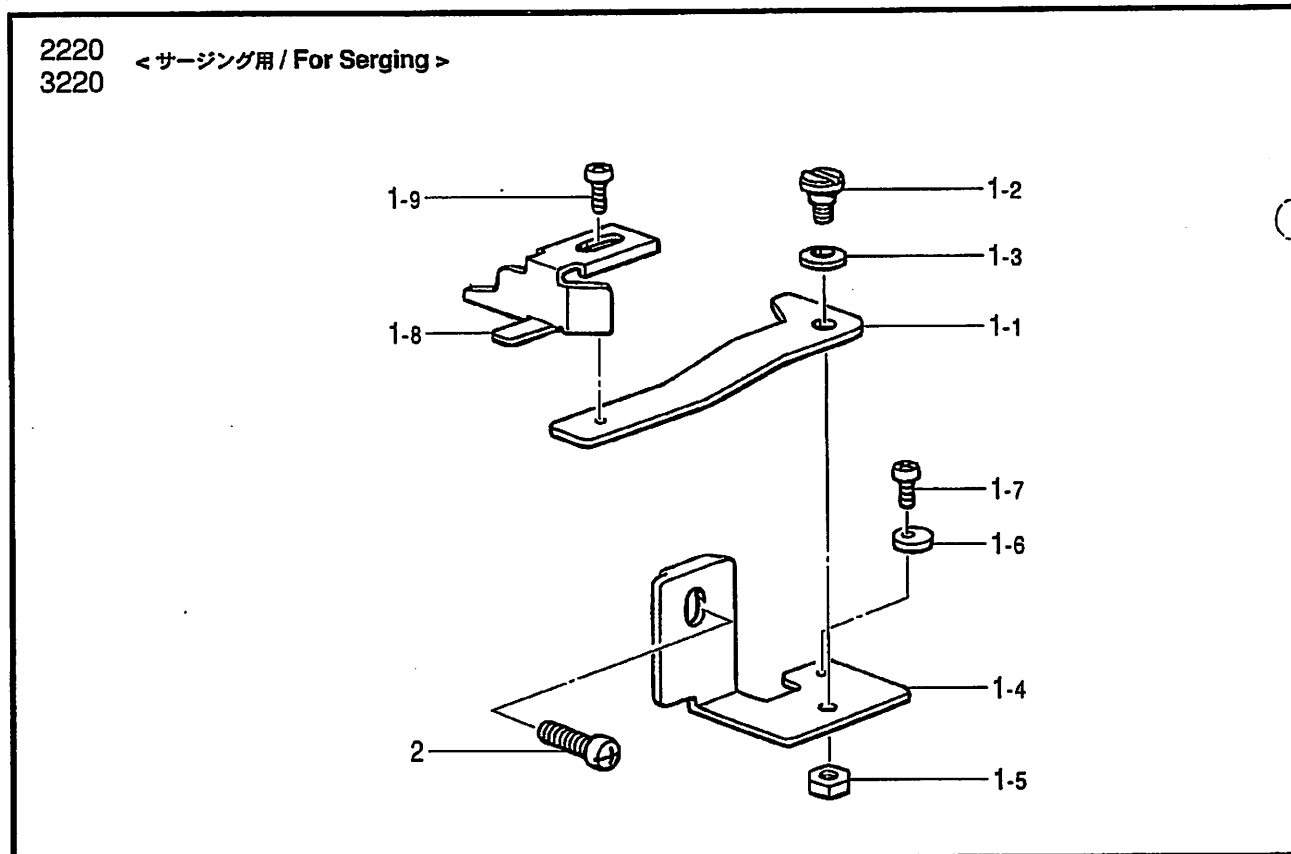

878-N11-236

H. 裾引定規関係 / Blind hemming attachment

REF.NO	CODE	Q'TY	ヒンメイ	NAME OF PARTS	RM
			<裾引き用>	<For Blind-Hemming>	
1	S21343001	1	スルキシヨウキクミ	BOTTOM HEMMING RULER ASSY	
1-1	S21344001	1	シヨウキクミ	RULLER ASSY	
1-1-1	S21345001	1	スルキシヨウキクミ	BOTTOM HEMMING RULLER ASSY, A	
1-1-2	S23788001	1	シヨウキチヨウセツタイ	BOTTOM HEMMING RULLER ADJUSTER	
1-1-3	060300412	1	ハイントM3X4	SCREW, BIND M3X4	
1-1-4	025030232	1	ヒラサカネチユウ3	WASHER, PLAIN M 3	
1-2	060350812	1	ハイント35X8	SCREW, BIND M3.5X8	
1-3	102707002	1	サカネ	WASHER, PLAIN 4	
1-4	S21347001	1	スルキシヨウキ	BOTTOM HEMMING RULER	
1-5	S21348001	1	スルキトリツケイ	BOTTOM HEMMING SETTING PLATE	
1-6	S23789001	1	シヨウキチヨウセツタイ	ADJUSTING SCREW	
1-7	048030342	1	トメE3	RETAINING RING, E3	
1-8	147713001	1	イハネ	PLATE SPRING	
1-9	060300412	1	ハイントM3X4	SCREW, BIND M3X4	
1-10	S21337001	1	シヨウキウテサエ	RULER ARM SUPPORT	
1-11	S21338001	1	シヨウキウテ	RULER ARM	
1-12	S23773001	1	タンネジ4	SHOULDER SCREW, M4	
1-13	146598001	1	ハネサカネ	WASHER, BOWL SPRING	
1-14	021400212	1	2ユナツト4	NUT, 2 M4	
1-15	S21340001	1	ウテトメハネ	STOP SPRING	
1-16	S21341001	1	ストッパ-	STOPPER	
1-17	062300512	2	ナハコM3.5X5	SCREW, PAN M3X5	
1-18	062350612	2	ナハコM3.5X6	SCREW, PAN M3.5X6	
1-19	102707002	2	サカネ	WASHER, PLAIN 4	
1-20	012400432	1	アヒラ4X4	SET SCREW, SOCKET (FT) M4X4	
2	060401012	1	ハイントM4X10	SCREW, BIND M4X10	

878-N11-235

J. 縁力ガリ定規関係 / Serging attachment

REF.NO	CODE	Q'TY	ヒンメイ	NAME OF PARTS	RM
			<サージング用>	<For Serging>	
1	S21336101	1	フチカクリシヨウキクミ	EDGE GUIDE ASSY	
1-1	S23896101	1	シヨウキトリツケイ	SETTING PLATE, ;EDGE GUIDE	
1-2	S23773001	1	タンネジ4	SHOULDER SCREW, M4	
1-3	146598001	1	ハネサカネ	WASHER, BOWL SPRING	
1-4	S23897001	1	シヨウキトリツケイサエ	EDGE GUIDE SUPPORT	
1-5	021400212	1	2ユナツト4	NUT, 2 M4	
1-6	S21341001	1	ストッパ-	STOPPER	
1-7	062300512	1	ナハコM3.5X5	SCREW, PAN M3X5	
1-8	146762001	1	フチカクリシヨウキ	EDGE GUIDE	
1-9	062350612	1	ナハコM3.5X6	SCREW, PAN M3.5X6	
2	062401012	1	ナハコM4X10	SCREW, PAN M4X10	

878-N11-236

K. バックタック関係 / Back-tacking

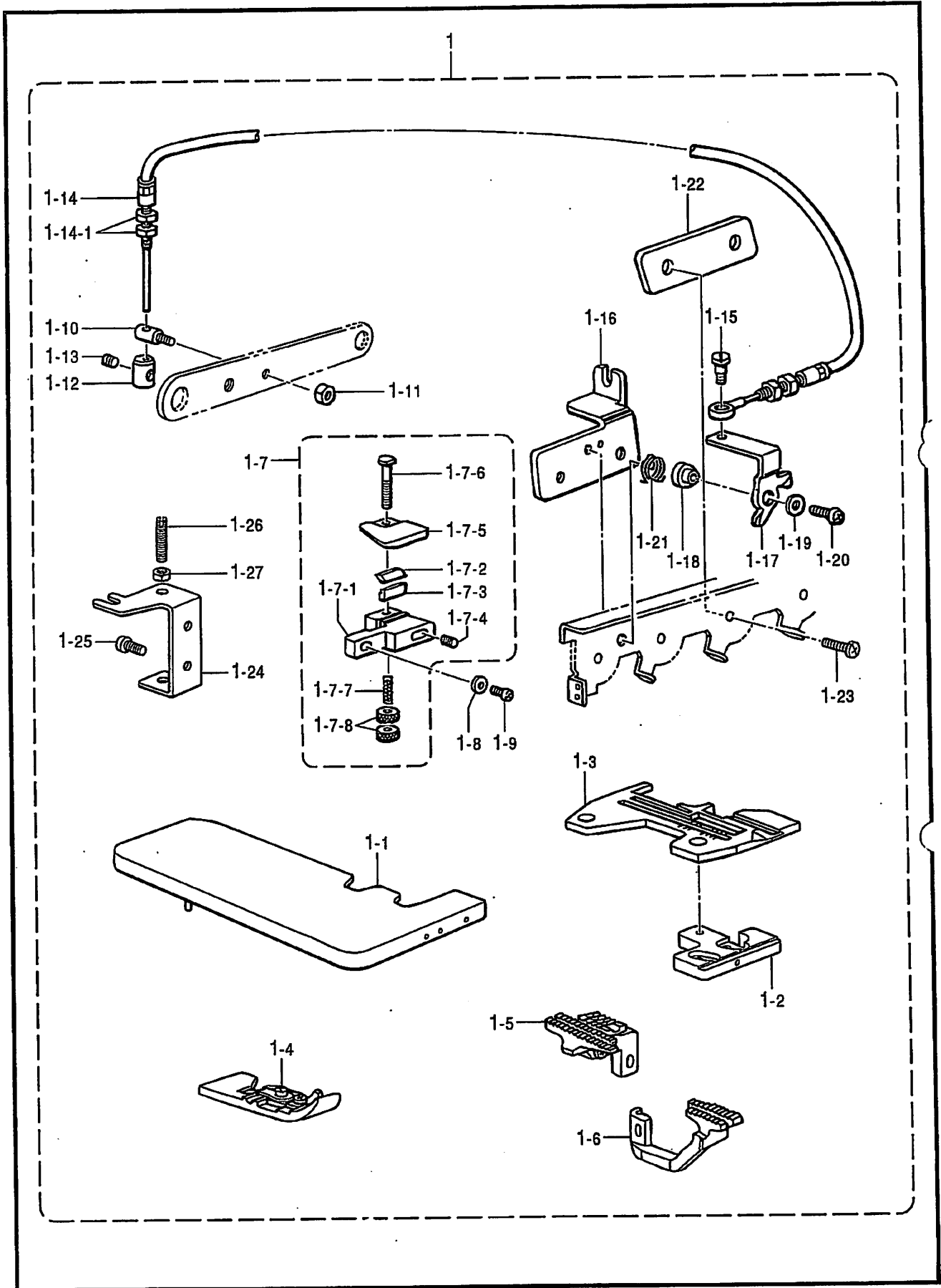

878-N11-237

K. バックタック関係 / Back-tacking

REF.NO	CODE	QTY	ヒンメイ	NAME OF PARTS	RM
1	S43558001		<3820-03> ハックタツクソウチセツト	BACK LATCH DEVICE	
1	S43558002		<3820-04> ハックタツクソウチセツト	BACK LATCH DEVICE	
1	S43558003		<3820-05> ハックタツクソウチセツト	BACK LATCH DEVICE	
1-1	S39618001	1	クロスプレート	CLOTH PLATE	
1-2	S39651051	1	ハリイタササエイタ	NEEDLE PLATE SUPPORT, F	
1-3	*	1	ハリイタ	NEEDLE PLATE	
1-4	*	1	オサエクミ	PRESSER FOOT ASSY	
1-5	S19214001	1	シユオクリハクミ	MAIN FEED ASSY	
1-6	S19241001	1	サトウオクリハ	DIFFERENTIAL FEED DOG	
1-7	S21335001	1	カシヌイオサエクミ	BACK LATCH PRESSER ASSY	
1-7-1	S21320001	1	カシヌイトタイ	BACK LATCH BLADE HOLDER	
1-7-2	S09234001	1	カシヌイメス	BACK LATCH KNIFE	
1-7-3	S09235001	1	カシヌイメスオサエ	BACK LATCH KNIFE PRESSER	
1-7-4	012400832	2	アナヒラ4X8	SET SCREW, SOCKET (FT) M4X8	
1-7-5	S21321001	1	カシヌイオサエイタ	PRESSER PLATE, ;B/LATCH	
1-7-6	S21322001	1	オサエイタオソホウ	PUSH BAR	
1-7-7	116794001	1	オソハネ	SPRING, COMPRESSION	
1-7-8	S21324001	2	オサエイタチヨウセツナツト	ADJUSTING NUT, ;P/PLATE	
1-8	025040132	1	ヒラサカネシヨウ4	WASHER, PLAIN S 4	
1-9	060401012	1	ハイントM4X10	SCREW, BIND M4X10	
1-10	S21315001	1	スタツトM4	STUD, M4	
1-11	021400212	1	2シユナツト4	NUT, 2 M4	
1-12	S21316001	1	ワイヤーストツハ-	WIRE STOPPER	
1-13	012400432	1	アナヒラ4X4	SET SCREW, SOCKET (FT) M4X4	
1-14	S21314001	1	フレキシブルワイヤークミ	FLEXIBLE WIRE ASSY	
1-14-1	021500303	4	ナツト3シユ5	NUT, 3 M5	
1-15	S23774001	1	タンネシ3.5	SHOULDER SCREW, M3.5	
1-16	S39797001	1	イトユルモトタイ	TENSION RELEASE BASE	
1-17	S39798001	1	イトユルメイタ	TENSION RELEASE PLATE	
1-18	S39799001	1	カラー	COLLAR	
1-19	025040232	1	ヒラサカネシヨウ4	WASHER, PLAIN M 4	
1-20	062401212	1	チハコ4X12	SCREW, PAN M4X12	
1-21	S39800001	1	イトユルモトシハネ	SPRING	
1-22	S39796001	1	スペース	SPACER	
1-23	060400812	1	ハイントM4X8	SCREW, BIND M4X8	
1-24	S23349001	1	レハチヨウセツイタ	LEVER ADJUSTING PLATE	
1-25	060400812	2	ハイントM4X8	SCREW, BIND M4X8	
1-26	011502012	2	トメネシ5X20ヒラ	SET SCREW, (FT)M5X20	
1-27	021500312	2	3シユナツト5	NUT, 3 M5	

L. 上ルーパ関係/ Over looper mechanism

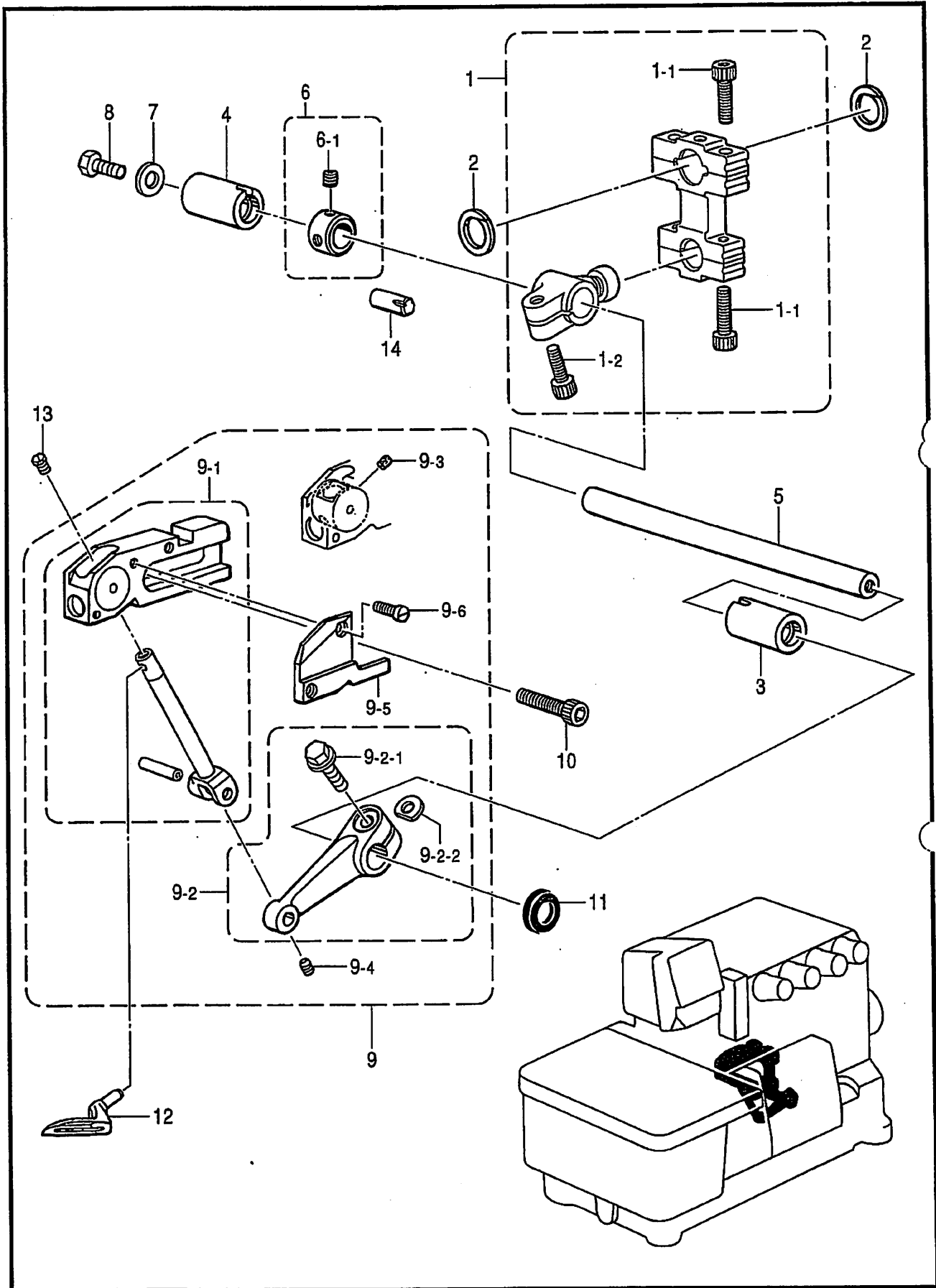

878-N11-307

L. 上ルーパー関係 / Over looper mechanism

REF.NO	CODE	QTY	ヒンメイ	NAME OF PARTS	RM
1	S54012001	1	<スタンダード用> ウフルーパ`ロツト`クミS	<For Standard lift> OVER LOOPER CON. ROD ASSY, S	
1-1	018401622	4	アナホ`ルト4X16	BOLT, SOCKET M4X16	
1-2	S23346101	1	アナホルト6X14ホソメ	BOLT, SOCKET M6X14	
1	S54015001	1	<ハイリフト用> ウフルーパ`ロツト`クミHE	<For High lift> OVER LOOPER CON. ROD ASSY, HE	
1-1	018401622	4	アナホ`ルト4X16	BOLT, SOCKET M4X16	
1-2	S23346101	1	アナホルト6X14ホソメ	BOLT, SOCKET M6X14	
2	S20598000	2	ロツト`フレツ`メ	ROD STOPPER	
3	S39728021	1	メタル11.11-18	BUSH, 11.11-18	
4	S39677021	1	メタル11.11-17	BUSH, 11.11-17	
5	S20601001	1	ウフルーパ`シ`ク	OVER LOOPER SHAFT	
6	S43527001	1	セツトカラ`クミ	SET SCREW COLLAR ASSY	
6-1	012060632	2	アナヒラ6X6	SET SCREW, SOCKET (FT) M6X6	
7	S23626001	1	サ`カ`ネ	WASHER	
8	017060812	1	ホ`ルト6X8	BOLT, M6X8	
9	S52053001	1	ウフルーパ`キコウソクミSH	OVER LOOPER SET, SH	
9-1	S52054001	1	ウフルーパ`キコウクミ	OVER LOOPER ASSY	
9-2	S52060001	1	ウフルーパ`ウテ`SHクミ	OVER LOOPER ARM ASSY, SH	
9-2-1	S46899001	1	サ`カ`ネツキホ`ルト6X16	BOLT, (W/WASHER) M6X16	
9-2-2	155162001	1	スハ`-サ	SPACER	
9-3	S29700000	2	ウフルーパ`アンナイフエルト	FELT	
9-4	S23342001	1	アナトガ`リ4X5	SET SCREW, SOCKET (CN) M4X5	
9-5	S52059001	1	ウフルーパ`アンナイオサエ	OVER LOOPER GUIDE SUPPORT	
9-6	S20355002	2	シメネシ`3X8.5	SCREW, M3X8.5	
10	018061432	2	アナホ`ルト6X14	BOLT, SOCKET M6X14	
11	155247000	1	タ`ストシール	DUST SEAL	
12	*	1	ウフルーパ`	OVER LOOPER	
13	S46903001	1	アタマツキトメネシ`4X5	SET SCREW, M4X5	
14	118550001	1	ミソ`ツキピン	PIN, DOWEL	

M.下ルーパ関係 / Under looper mechanism

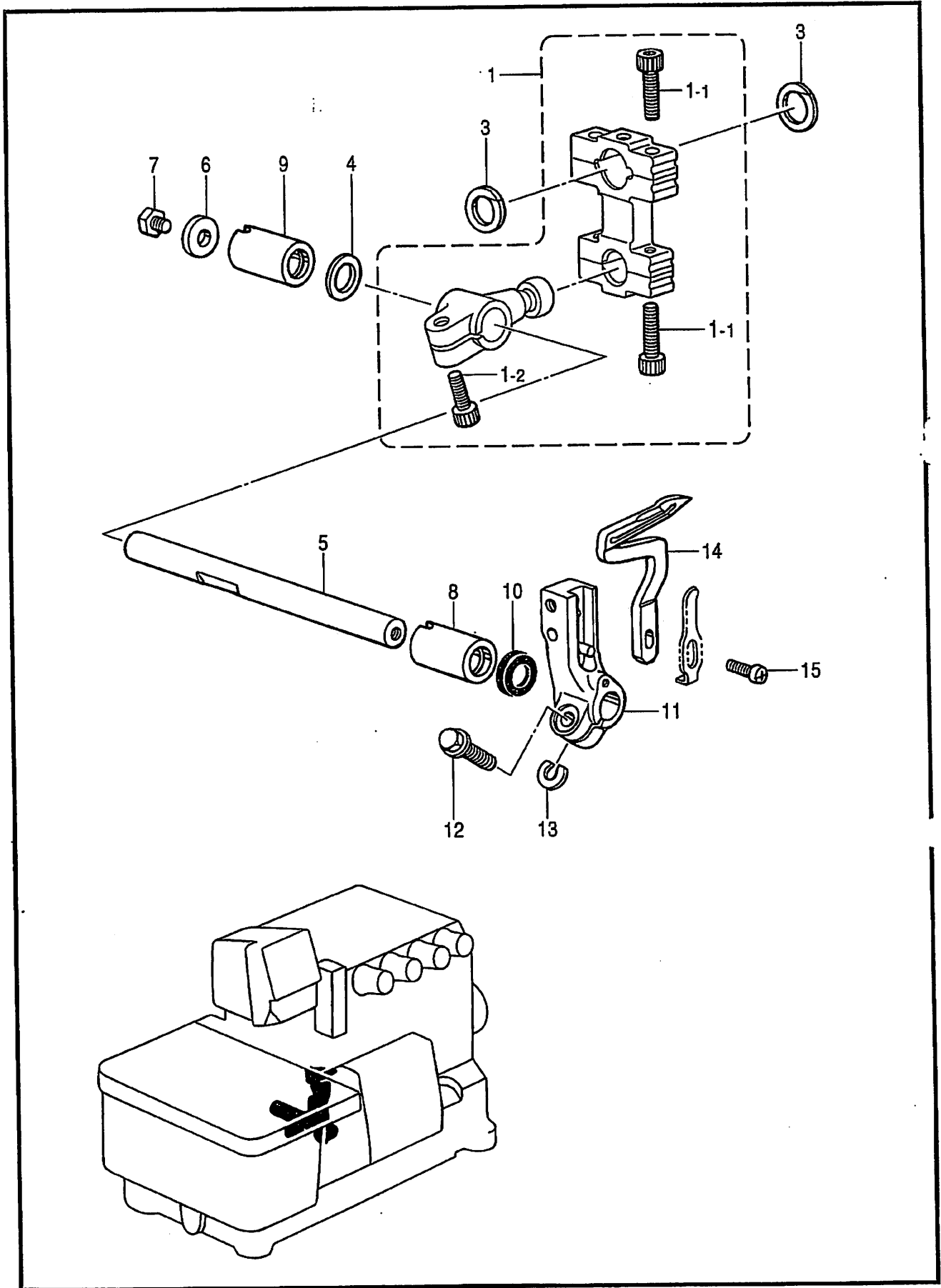

878-N11-308

M. 下ルーパー関係 / Under looper mechanism

REF.NO	CODE	Q'TY	品名	NAME OF PARTS	RM
1	S54016001	1	シタル-ハ <sup>ロ</sup> ットクミOSH	U/LOOPER CON. ROD ASSY, OSH	
1-1	018401622	4	ア <sup>ナ</sup> ボ <sup>ルト</sup> 4X16	BOLT, SOCKET M4X16	
1-2	S23346101	1	ア <sup>ナ</sup> ボ <sup>ルト</sup> 6X14ボ <sup>ノ</sup> メ	BOLT, SOCKET M6X14	
3	S20598000	2	ロ <sup>ット</sup> フ <sup>レ</sup> ト <sup>メ</sup>	ROD STOPPER	
4	S20621001	1	カ <sup>ラ</sup>	COLLAR	
5	S46904001	1	シタル-ハ <sup>シ</sup> ク	UNDER LOOPER SHAFT	
6	S23626001	1	ワ <sup>ッ</sup> カ <sup>ネ</sup>	WASHER	
7	017060812	1	ボ <sup>ルト</sup> 6X8	BOLT, M6X8	
8	S39728021	1	メ <sup>タル</sup> 11.11-18	BUSH, 11.11-18	
9	S39677021	1	メ <sup>タル</sup> 11.11-17	BUSH, 11.11-17	
10	155247000	1	ダ <sup>ス</sup> ト <sup>シ</sup> ール	DUST SEAL	
11	S20625151	1	シタル-ハ <sup>トリツケ</sup> タイ	UNDER LOOPER HOLDER	
12	S23614101	1	フ <sup>ラ</sup> ン <sup>ジ</sup> ボ <sup>ルト</sup> 5X14	BOLT, M5X14	
13	148782001	1	ス <sup>パ</sup> ー <sup>サ</sup>	SPACER	
14	S20626001	1	シタル-ハ <sup>ロ</sup>	UNDER LOOPER	
15	060351012	1	ハ <sup>イ</sup> ント <sup>3.5X10</sup>	SCREW, BIND M3.5X10	



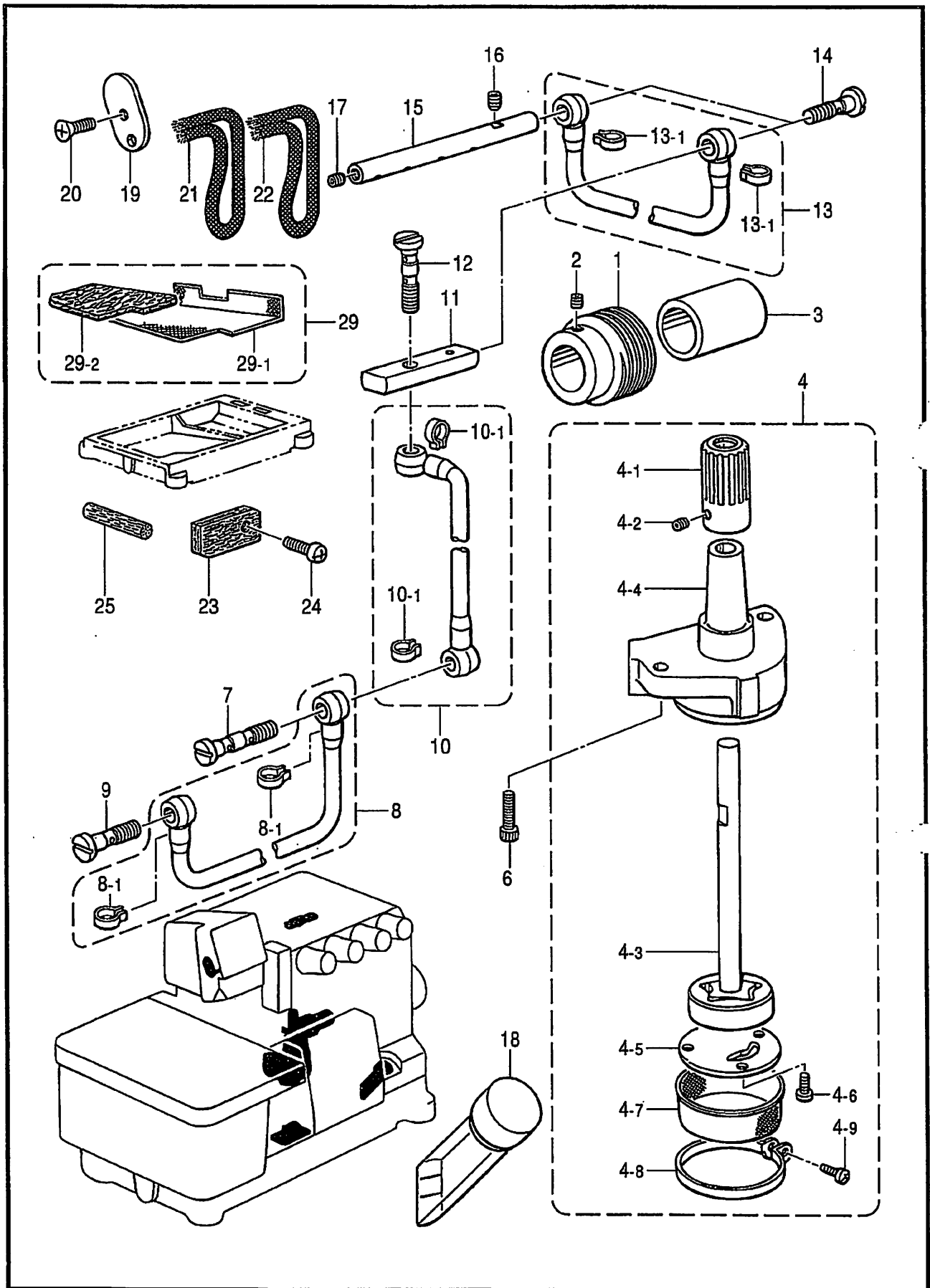

N. 給油潤滑関係 / Lubrication

REF.NO	CODE	QTY	ヒンメイ	NAME OF PARTS	RM
1	S20655101	1	ウーム	WORM	
2	012500532	2	アナヒラ5X5	SET SCREW, SOCKET (FT) M5X5	
3	S39743001	1	カラー	COLLAR	
4	S39597001	1	トロコトホソフクミ	PUMP ASSY	
4-1	S20657001	1	ウームホイール	WORM WHEEL	
4-2	012400432	2	アナヒラ4X4	SET SCREW, SOCKET (FT) M4X4	
4-3	S39599001	1	ホソフクミ	PUMP INNER ROTER ASSY	
4-4	S39598000	1	ホソフクケース	PUMP CASE	
4-5	S39601000	1	ホソフクカバー	PUMP BODY COVER	
4-6	062400812	3	ナハコ4X8	SCREW, PAN M4X8	
4-7	S39602000	1	オイルフィルター	OIL FILTER	
4-8	S39603001	1	オイルフィルターフランジ	OIL FILTER FLANGE	
4-9	062401212	1	ナハコ4X12	SCREW, PAN M4X12	
6	018061432	2	アナホソコ6X14	BOLT, SOCKET M6X14	
7	S39744021	1	ハイユアパイプジョイント	OIL PIPE JOINT	
8	S39745001	1	ヒソコチューブアッシー	OIL TUBE ASSY	
8-1	147942001	2	ヒソコチューブストップリング	STOP RING	
9	S20199001	1	ハイユアパイプジョイント	OIL PIPE JOINT	
10	S39747001	1	ヒソコチューブアッシー	OIL TUBE ASSY	
10-1	147942001	2	ヒソコチューブストップリング	STOP RING	
11	S39751021	1	キョウユアパイプ	OIL PIPE	
12	S39744021	1	ハイユアパイプジョイント	OIL PIPE JOINT	
13	S39749001	1	ヒソコチューブアッシー	OIL PIPE ASSY	
13-1	147942001	2	ヒソコチューブストップリング	STOP RING	
14	S20199001	2	ハイユアパイプジョイント	OIL PIPE JOINT	
15	S39752021	1	ロケットキョウユアパイプ	OIL PIPE	
16	012400432	1	アナヒラ4X4	SET SCREW, SOCKET (FT) M4X4	
17	012060632	1	アナヒラ6X6	SET SCREW, SOCKET (FT) M6X6	
18	148084001	1	オイルゲージ窓	OIL GAUGE WINDOW	
19	S20668200	1	ハリホウリンクフェルト	FELT, ;N-BAR LINK	
20	061400812	1	フラットM4X8	SCREW, FLAT M4X8	
21	S49337000	1	クミヒモ70	WICK, L=70	
22	S20671000	1	クミヒモ100	WICK, L=100	
23	S20669000	1	フェルト	FELT	
24	060400812	1	バンドM4X8	SCREW, BIND M4X8	
25	S20392000	1	フェルト	FELT	
29	S43523000	1	フィルターアッシー	FILTER ASSY	
29-1	S43521000	1	オイルフィルターD	FILTER, D	
29-2	S43522000	1	オイルフィルター	OIL FILTER	

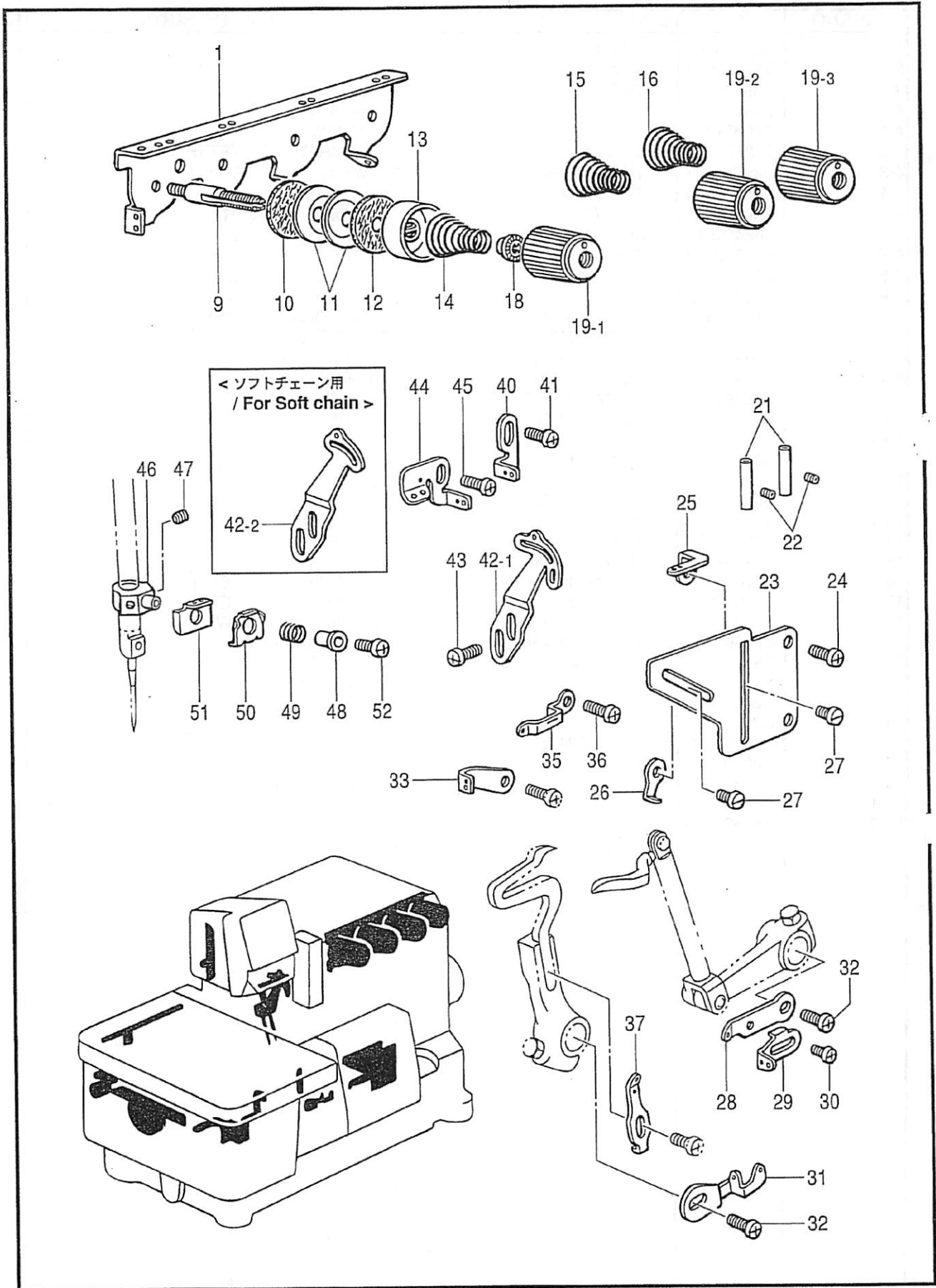

P. 糸調子関係 / Thread tension

REF.NO	CODE	QTY	ヒンメイ	NAME OF PARTS	RM
1	S38328051	1	シユイトアンナイ	MAIN THREAD GUIDE	
9	S20676051	3	イトチヨウホウ	TENSION STUD	
10	S20677000	3	イトチヨウサワフエルト	FELT, T-DISC	
11	S20673001	6	イトチヨウサワ	TENSION DISC	
12	110832009	3	イトチヨウサワフエルト	FELT, ;T-DISC	
13	144103009	3	イトチヨウサワオサヒ	DISC PRESSER, ;TENSION	
14	S20678001	1	<3本糸用> イトチヨウサハ 礼	<For "3Threads"> TENSION SPRING, L	
16	S20679001	1	イトチヨウサハ 禰	TENSION SPRING, M	
14	S20679001	1	<2本糸用> イトチヨウサハ 禰	<For "2Threads"> TENSION SPRING, M	
16	S20678001	1	イトチヨウサハ 礼	TENSION SPRING, L	
15	S20679001	1	イトチヨウサハ 禰	TENSION SPRING, M	
18	S20681000	3	チヨウサハ 衞イサ カネ	WASHER	
19-1	S20682103	1	イトチヨウサハ 礼 <赤>	TENSION NUT, RED	
19-2	S20682104	1	イトチヨウサハ 礼 <黄>	TENSION NUT, YELLOW	
19-3	S20682102	1	イトチヨウサハ 礼 <緑>	TENSION NUT, GREEN	
21	146592001	2	イトアンナイハ イ	THREAD GUIDE PIPE	
22	S23452002	2	アヒラ4X3.2	SET SCREW, SOCKET (FT) M4X3.2	
23	S20684101	1	イトアンナイハ イ	THREAD GUIDE BRACKET	
24	060400612	2	ハ イント M4X6	SCREW, BIND M4X6	
25	S20685001	1	シタルハ イトアンナイR	UNDER LOOPER THREAD GUIDE, R	
26	S20686001	1	ウフルハ イトアンナイR	OVER LOOPER THREAD GUIDE, R	
27	S23418002	2	シメネジ 4X5	SCREW, M4X5	
28	S21133001	1	ウフルハ テンヒン R	OVER LOOPER THREAD TAKE-UP, R	
29	S21134001	1	シタルハ テンヒン R	UNDER LOOPER THREAD TAKE-UP, R	
30	060300412	1	ハ イント M3X4	SCREW, BIND M3X4	
31	S21135001	1	ルハ テンヒン L	LOOPER THREAD TAKE-UP, L	
32	060400612	2	ハ イント M4X6	SCREW, BIND M4X6	
33	S21137001	1	ルハ イトアンナイM1	LOOPER THREAD GUIDE, M1	
35	S21136101	1	ウフルハ イトアンナイL	OVER LOOPER THREAD GUIDE, L	
36	060400612	1	ハ イント M4X6	SCREW, BIND M4X6	
37	S20687001	1	シタルハ イトアンナイL	UNDER LOOPER THREAD GUIDE, L	
40	S21126001	1	ハリイトアンナイB	NEEDLE THREAD GUIDE, B	
41	060400612	1	ハ イント M4X6	SCREW, BIND M4X6	
2-1	S21130051	1	ハリイトテンヒン A <ソフトチェーン用>	NEEDLE THREAD TAKE-UP, A <For Soft chain>	
42-2	S21132001	1	ハリイトテンヒン C	NEEDLE THREAD TAKE-UP, C	
43	060400612	2	ハ イント M4X6	SCREW, BIND M4X6	
44	S21125001	1	ハリイトアンナイA	NEEDLE THREAD GUIDE, A	
45	060400612	1	ハ イント M4X6	SCREW, BIND M4X6	
46	S38330050	1	ハリイトオサヒホルダー	NEEDLE THREAD PRESSER HOLDER	
47	146427001	2	アサメネジ 3.18φホミ	SET SCREW, SOCKET (CP) SM3.18	
48	S20689001	1	ハリイトオサヒカネ	NEEDLE THREAD PRESSER COLLAR	
49	S20690001	1	ハリイトオサヒハネ	SPRING, COMPRESSION	
50	S20691001	1	ハリイトオサヒ	NEEDLE THREAD PRESSER PLATE	
51	S20692001	1	ハリイトアンナイ	NEEDLE THREAD GUIDE	
52	060300612	1	ハ イント M3X6	SCREW, BIND M3X6	

Q1 . ラフラー装置関係 / Ruffling attachment

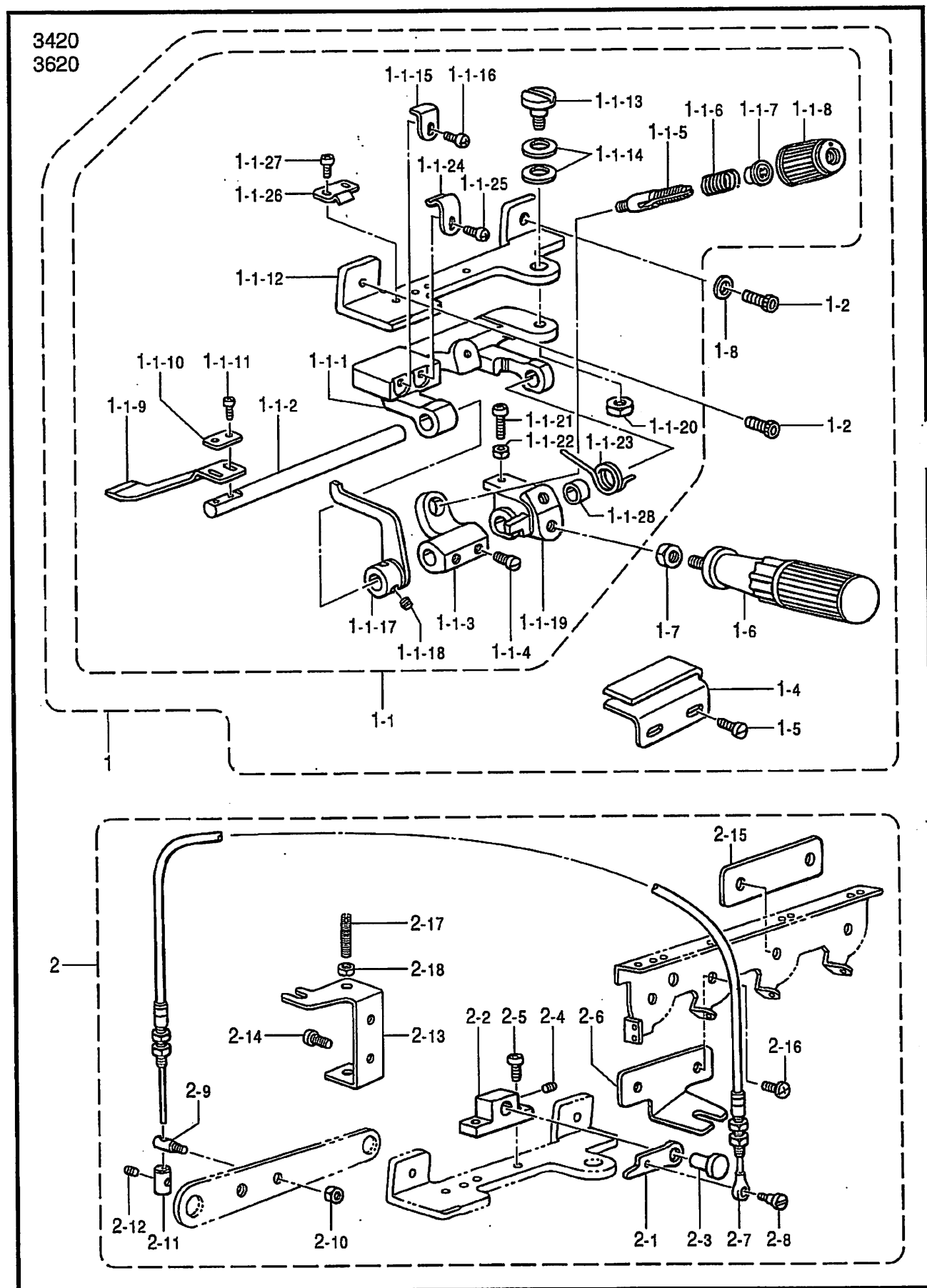

878-N11-940

Q1. ラフラー装置関係 / Ruffling attachment

REF.NO	CODE	Q'TY	ヒンメイ	NAME OF PARTS	RM
1	S30134001	1	ラフラークミ	RUFFLER ASSY	
1-1	S25006001	1	ラフラーソウチクミ	RUFFLER DEVICE SET	
1-1-1	S21294001	1	キシ オサエタイ	RUFFLING BLADE BRACKET	
1-1-2	S21295001	1	キシ オサエトリツクシク	RUFFLING BLADE BASE SHAFT	
1-1-3	S21305001	1	ハ ネウケ	SPRING BASE	
1-1-4	S23777101	2	アタマツキトメネシ 6	SET SCREW, M6	
1-1-5	S20676051	1	イトチヨウシホ ウ	TENSION STUD	
1-1-6	S23775001	1	コイルハネ	SPRING, COIL	
1-1-7	S20681000	1	チヨウシハネウエサ カネ	WASHER	
1-1-8	S20682105	1	イトチヨウシナツト	TENSION NUT	
1-1-9	S25005001	1	キシ オサエ	RUFFLING BLADE	
1-1-10	144784001	1	キシ オサエサ カネ	WASHER	
1-1-11	062300812	2	ナハ コ3X8	SCREW, PAN M3X8	
1-1-12	S21297001	1	ラフラーソウチトリツクタイ	RUFFLER BASE	
1-1-13	S21306001	1	タンネシ 6	SHOULDER SCREW, M6	
1-1-14	S21307001	2	ハネサ カネ	WASHER, SPRING	
1-1-15	S21298001	1	キシ オサエアンナイ	RUFFLING BLADE GUIDE	
1-1-16	062400812	1	ナハ コ4X8	SCREW, PAN M4X8	
1-1-17	S21299001	1	キシ オサエアケ	CLOTH PRESSER BAR LIFTER	
1-1-18	S23651002	2	アナヒラ6X6ネソメ	SET SCREW, SOCKET (FT) M6X5	
1-1-19	S21300001	1	ハント ルトリツクイタ	HANDLE SETTING PLATE	
1-1-20	021060302	1	ナツト3シユ6	NUT, 3 M6	
1-1-21	062401612	1	ナハ コM4X16	SCREW, PAN M4X16	
1-1-22	021400212	1	2シユナツト4	NUT, 2 M4	
1-1-23	S21301001	1	ハント ルネト シハネ	SPRING, TWIST	
1-1-24	S21302001	1	キシ オサエタイトハネ	SPRING, PLATE (U)	
1-1-25	062400612	1	ナハ コM4X6	SCREW, PAN M4X6	
1-1-26	S21303001	1	キシ オサエタイトハネ	SPRING, PLATE (D)	
1-1-27	062350512	2	ナハ コ3.5X5	SCREW, PAN M3.5X5	
1-1-28	S21304001	1	カラ	COLLAR	
1-2	018401222	2	アナホ ルト4X12	BOLT, SOCKET M4X12	
1-4	S21590000	1	キシ アンナイ	RUFFLER GUIDE	
1-5	S23418002	2	シメネシ 4X5	SCREW, M4X5	
1-6	S23779001	1	ハント ル	HANDLE	
1-7	021060302	1	ナツト3シユ6	NUT, 3 M6	
1-8	102707002	1	サ カネ	WASHER, PLAIN 4	
2	S43530001	1	ラフラーオサエイントウクミ	RUFFLER INTERLOCKING PARTS SET	
2-1	S21310001	1	キシ オサエアケレハ	CLOTH PRESSER BAR LIFTER LEVER	
2-2	S21311001	1	オサエアケタイ	PRESSER BAR LIFTER BRACKET	
2-3	S21312001	1	ピン6.35	PIN, 6.35	
2-4	012060632	1	アナヒラ6X6	SET SCREW, SOCKET (FT) M6X6	
2-5	062350812	2	ナハ コ3.5X8	SCREW, PAN M3.5X8	
2-6	S39795001	1	ワイヤトリツクイタ	WIRE SETTING PLATE	
2-7	S21314001	1	フレキシブルワイヤクミ	FLEXIBLE WIRE ASSY	
2-8	S23774001	1	タンネシ 3.5	SHOULDER SCREW, M3.5	
2-9	S21315001	1	スタツト M4	STUD, M4	
2-10	021400212	1	2シユナツト4	NUT, 2 M4	
2-11	S21316001	1	ワイヤストツハ	WIRE STOPPER	
2-12	012400432	1	アナヒラ4X4	SET SCREW, SOCKET (FT) M4X4	
2-13	S23349001	1	レハチヨウセツイタ	LEVER ADJUSTING PLATE	
2-14	060400812	2	ハイント M4X8	SCREW, BIND M4X8	
2-15	S39796001	1	スハネサ	SPACER	
2-16	060400812	1	ハイント M4X8	SCREW, BIND M4X8	
2-17	011502012	2	トメネシ 5X20ピラ	SET SCREW, (FT) M5X20	
2-18	021500312	2	3シユナツト5	NUT, 3 M5	

Q2. ラフラー装置関係 / Ruffling attachment

3420

3620 < 半沈用 / For Semi-submerged >

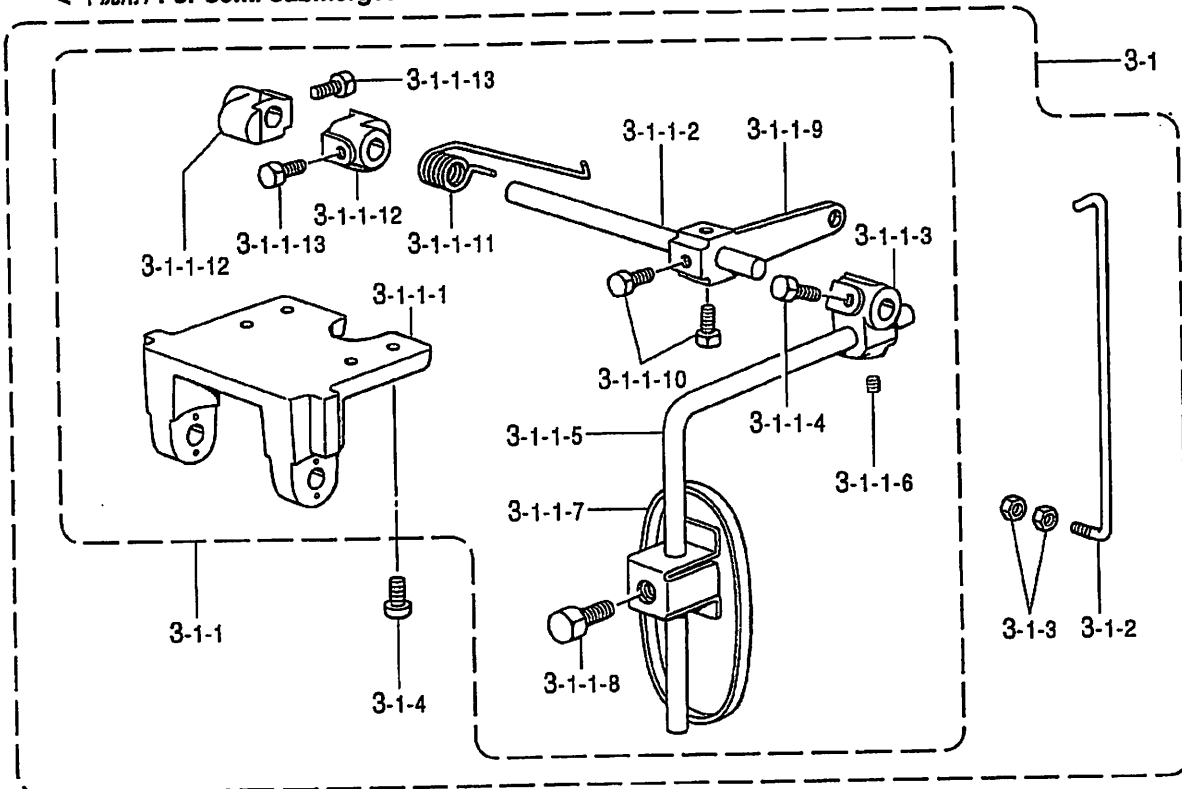

< 全沈用 / For Fully-submerged >

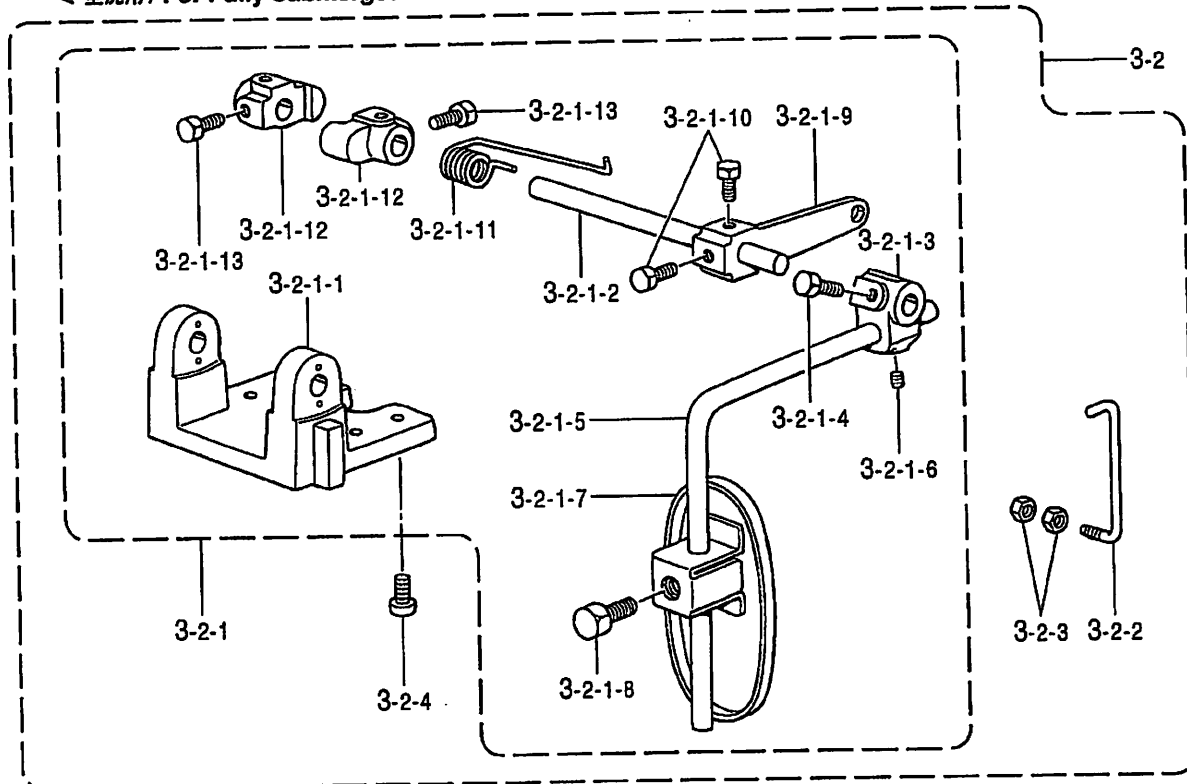

Q2. ラフラー装置関係 / Ruffling attachment

REF.NO	CODE	Q'TY	ヒンメイ	NAME OF PARTS	RM
			<半沈用>	<For Semi-submerged>	
3-1	S30135101	1	サトウチヨウセツセツト	DIFFERENTIAL ADJUSTING SET	
3-1-1	S21373101	1	サトウチヨウセツソウチクミ	DIFFERENTIAL FEED ADJUSTER	
3-1-1-1	155197101	1	ヒサアテヨコシクウケ	KNEE LIFTER SHAFT BRACKET	
3-1-1-2	S21375001	1	ヨコシク	KNEE LIFTER SHAFT	
3-1-1-3	155199101	1	ヒサアテツキテ	BRACKET, KNEE LIFTER	
3-1-1-4	017781412	2	ホルト6.35X14	BOLT, SM6.35X14	
3-1-1-5	148797001	1	ヒサアケタテシクS	KNEE LIFTER BAR, S	
3-1-1-6	014780622	1	アナムネシ6.35クホミ	SET SCREW, SOCKET (CP) SM6.35	
3-1-1-7	148798109	1	ヒサアテL	KNEE LIFTER PLATE, L	
3-1-1-8	017081606	1	ホルト8X16	BOLT, M8X16	
3-1-1-9	S21376001	1	ヒサアテレハ-	KNEE LIFTER LEVER	
3-1-1-10	017781412	2	ホルト6.35X14	BOLT, SM6.35X14	
3-1-1-11	S21377001	1	ヒサアテレハ-ハネ	SPRING, TWIST	
3-1-1-12	S21378001	2	ヨコシクトメク	COLLAR	
3-1-1-13	017781412	4	ホルト6.35X14	BOLT, SM6.35X14	
3-1-2	S21379001	1	ヒサアテリンク	CONNECTING BAR	
3-1-3	021400202	2	2シユナツト4	NUT, 2 M4	
3-1-4	062401012	4	ナハコM4X10	SCREW, PAN M4X10	
			<全沈用>	<For Fully-submerged>	
3-2	S30135102	1	サトウチヨウセツセツト	DIF.ADJUSTING SET, FULL	
3-2-1	S21380101	1	サトウチヨウセツソウチクミ	DIFFERENTIAL FEED ADJUSTER	
3-2-1-1	155197101	1	ヒサアテヨコシクウケ	KNEE LIFTER SHAFT BRACKET	
3-2-1-2	S21375001	1	ヨコシク	KNEE LIFTER SHAFT	
3-2-1-3	155199101	1	ヒサアテツキテ	BRACKET, KNEE LIFTER	
3-2-1-4	017781412	2	ホルト6.35X14	BOLT, SM6.35X14	
3-2-1-5	148797001	1	ヒサアケタテシクS	KNEE LIFTER BAR, S	
3-2-1-6	014780622	1	アナムネシ6.35クホミ	SET SCREW, SOCKET (CP) SM6.35	
3-2-1-7	148798109	1	ヒサアテL	KNEE LIFTER PLATE, L	
3-2-1-8	017081606	1	ホルト8X16	BOLT, M8X16	
3-2-1-9	S21376001	1	ヒサアテレハ-	KNEE LIFTER LEVER	
3-2-1-10	017781412	2	ホルト6.35X14	BOLT, SM6.35X14	
3-2-1-11	S21377001	1	ヒサアテレハ-ハネ	SPRING, TWIST	
3-2-1-12	S21378001	2	ヨコシクトメク	COLLAR	
3-2-1-13	017781412	4	ホルト6.35X14	BOLT, SM6.35X14	
3-2-2	S21381001	1	ヒサアテリンク	CONNECTING BAR	
3-2-3	021400202	2	2シユナツト4	NUT, 2 M4	
3-2-4	062401012	4	ナハコM4X10	SCREW, PAN M4X10	



Q3 . ラフラー装置関係 / Ruffling attachment

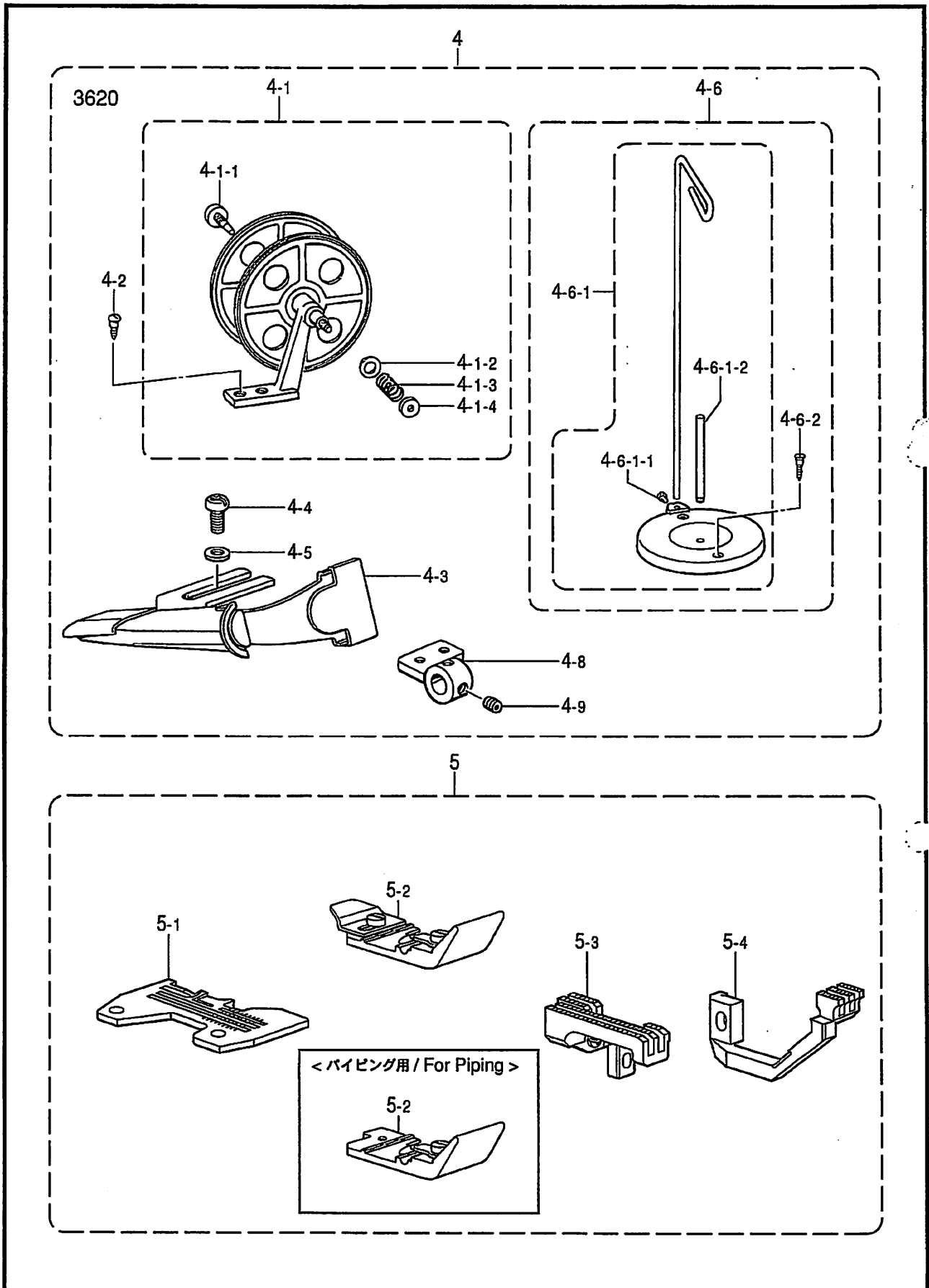

Q3. ラフラー装置関係 / Ruffling attachment

REF.NO	CODE	Q'TY	ヒンメイ	NAME OF PARTS	RM
4	S30303001	1	パイピングパーツ組み	PIPING PARTS ASSY	
4-1	143767102	1	テープワインダー組み	TAPE WINDER ASSY	
4-1-1	143980001	1	ツマミネジ	SCREW	
4-1-2	108494001	1	ワッシャー	WASHER	
4-1-3	108495001	1	テープワインダーおしほね	SPRING, COMPRESSION	
4-1-4	100136001	1	ナットテンション	NUT, TENSION	
4-2	101118001	2	丸頭ネジ 4.5X20	WOOD SCREW, ROUND M4.5X20	
4-3	S21318000	1	ラッパ組み	LAPPER ASSY	
4-4	062400812	2	ナット M4X8	SCREW, PAN M4X8	
4-5	025040232	2	ワッシャー 平 M4	WASHER, PLAIN M 4	
4-6	S20130009	1	コットンスタンド組みネジ	COTTON STAND ASSY, W/SCREW	
4-6-1	S20131009	1	コットンスタンド組み	COTTON STAND ASSY	
4-6-1-1	S20134001	1	ネジ W4.76-24X10	SCREW, W4.76-24X10	
4-6-1-2	S20135001	1	スプールピン	SPOOL PIN	
4-6-2	034422006	2	+2ネジ M4.1X20	WOOD SCREW, FLAT 2 M4.1X20	
4-8	S25019001	1	ラッパベース	LAPPER BASE	
4-9	S23651002	2	ソケット M6X5	SET SCREW, SOCKET (FT) M6X5	

5	S30133001	1	ラッパゲージ組み	RUFFLER GAUGE ASSY	
5-1	S19146001	1	ハリ板	NEEDLE PLATE	
5-2	S19291001	1	プレス足組み	PRESSER FOOT ASSY	
5-3	S19500001	1	メインフィーダー組み	MAIN FEED DOG ASSY	
5-4	S19243001	1	ディファレンシャルフィーダー <パイピング用>	DIFFERENTIAL FEED DOG <For Piping>	
5	S30136001	1	P.ラッパゲージ組み	PIPING RUFFLER GAUGE ASSY	
5-1	S19146001	1	ハリ板	NEEDLE PLATE	
5-2	S25538001	1	プレス足組み	PRESSER FOOT ASSY	
5-3	S19500001	1	メインフィーダー組み	MAIN FEED DOG ASSY	
5-4	S19243001	1	ディファレンシャル	DIFFERENTIAL FEED DOG	

REF.NO.	3420-05		3620-05	
	半沈 Semi- submerged	全沈 Fully- submerged	半沈 Semi- submerged	全沈 Fully- submerged
ラッパシヨウセット Ruffler set	S43531-001	S43533-001	-	-
P.ラッパシヨウセット Piping ruffler set	-	-	S43532-001	S43534-001
ラッパゲージ組み Ruffler gauge assy	5 S30133-001	←	-	-
P.ラッパゲージ組み Piping ruffler gauge assy	5 -	-	S30136-001	←
ラッパ組み Ruffler assy	1 S30134-001	←	←	←
サドウチョウセツセット Differential adjusting set	3 S30135-001	S30135-102	S30135-101	S30135-102
パイピングパーツ組み Piping parts assy	4 -	-	S30303-001	←
ラッパオサエレンドウ組み Ruffling device set	2 S43530-001	←	←	←

Z1. 付属品関係 / Accessories

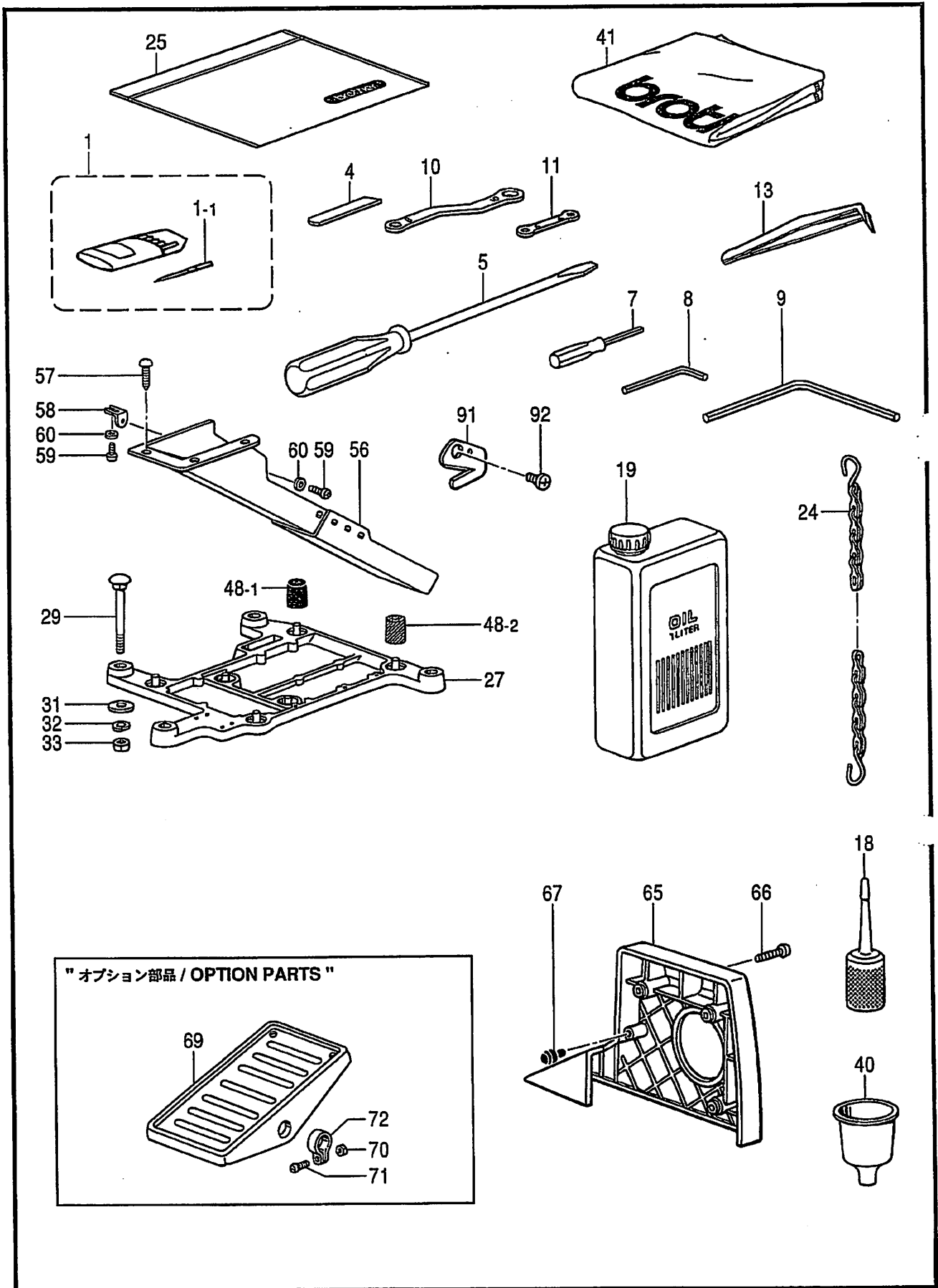

878-N11-910

Z1. 付属品関係 / Accessories

REF.NO	CODE	QTY	ヒンメイ	NAME OF PARTS	RM
1	*	1	ミシンハリDCX27#7クミ	NEEDLE ASSY, DCX27 (#7)	
1-1	*	4	ミシンハリDCX27	NEEDLE, DCX27 (#7)	
4	*	1	シタメス	LOWER KNIFE, T=1.5	
5	101572101	1	ネジマワシ5.5X190	SCREW DRIVER, 5.5X190	
7	S01943001	1	6カクネウネジマワシ1.6	SCREW DRIVER, HEX. 1.6	
8	142002001	1	6カクネウスハナ2	HEXAGONAL WRENCH, 2	
9	149570001	1	6カクネウスハナ5	HEXAGONAL WRENCH, 5	
10	S23356001	1	メカネレンチ8X10	DOUBLE WRENCH, 8X10	
11	S46907001	1	メカネレンチ5X6	WRENCH, 5X6	
13	117466000	1	ピンセット	PINCETTE	
18	S06701000	1	ホリオリークミ	POLY OILER ASSY	
19	S55666002	1	オイルタンクBクミ	OIL TANK ASSY, B	
24	142262001	1	クサリFクミ	CHAIN ASSY, F	
25	122991001	1	フノクシンホリフクロ	ACCESSORY BAG	
27	S20718000	1	トウアウケ	HEAD PLATE	
29	S35997001	4	カクネネット8X85	BOLT, M8X85	
31	213650001	4	ワ2.3X8.5X38ST	WASHER, 2.3X8.5X38ST	
32	028080242	4	ハネネカネ2-8	WASHER, SPRING 2-8	
33	021080106	4	ナット1シユ8	NUT, 1 M8	
40	S20769000	1	シヨゴ	FUNNEL	
41	144225002	1	トウアカハ	HEAD COVER	
48-1	147919051	1	ホウシンゴム	RUBBER CUSHION	
48-2	147919052	3	ホウシンゴム	RUBBER CUSHION	
56	183797009	1	タスターシュートクミ	DUSTER CHUTE ASSY	
57	031411304	3	マルモクネジ4.1X13	WOOD SCREW, ROUND M4.1X13	
58	S23353001	1	タスターシュートササIS	DUSTER SHOOT SUPPORT, S	
59	062400612	2	ナハコM4X6	SCREW, PAN M4X6	
60	025040332	2	ヒラサカネタ4	WASHER, PLAIN L 4	
65	S38302020	1	ベルトカハ	BELT COVER	
66	062061412	3	ナハコM6X14	SCREW, PAN M6X14	
67	S20412000	1	ゴムセン3.7	RUBBER CAP, 3.7	
69	147893009	1	オプション部品	"OPTION PARTS"	
70	021400106	1	オサエケフミタ	TREADLE PEDAL	
71	062401406	2	ナット1シユ4	NUT, 1 M4	
72	116016001	2	ナハコM4X14	SCREW, PAN M4X14	
		2	ベルト止め	PEDAL STOPPER	
71	S20118151	1	カラヌイメス	TRIMMING KNIFE	
72	060300512	1	ハイントM3X5	SCREW, BIND M3X5	

Z2. 付属品関係 / Accessories

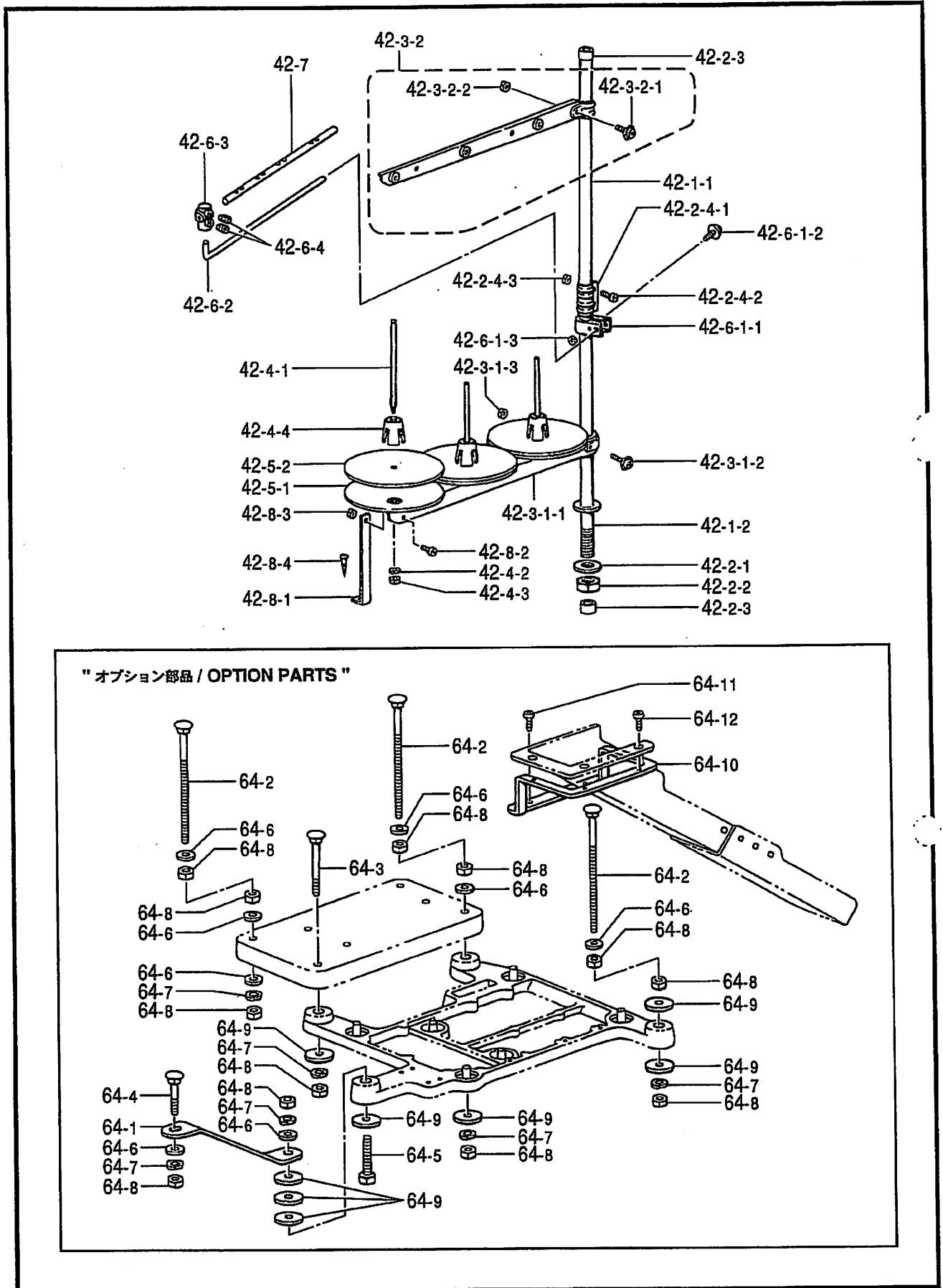







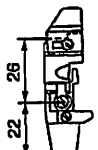
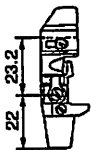
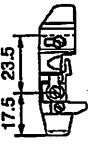

Z2. 付属品関係 / Accessories

REF.NO	CODE	QTY	ヒンメイ	NAME OF PARTS	RM
42	S45951001	1	イトテタ`イクミ3DTHF	COTTON STAND ASSY, 3DTHF	
42-1	S45955001	1	コラム`イフ`セット	COLUMN PIPE SET	
42-1-1	150172023	1	コラム`イフ`	COLUMN PIPE	
42-1-2	S36064021	1	コラム`イフ`D	COLUMN PIPE, D	
42-2	S45956001	1	シ`ヨイント`セット	JOINT SET	
42-2-1	150206022	1	ヒラサ`カ`ネ16	WASHER, PLAIN 16	
42-2-2	S36062021	1	6カクナツM16	NUT, M16	
42-2-3	S35635020	2	コラム`キヤツフ`	COLUMN CAP	
42-2-4	S35828021	1	コラム`シ`ヨイント`クミ	COLUMN JOINT ASSY	
42-2-4-1	150173023	1	コラム`シ`ヨイント`	COLUMN JOINT	
42-2-4-2	S35826021	2	ナ`コ5X14	SCREW, PAN M5X14	
42-2-4-3	S35827021	2	1`シュナツ5	NUT, 1 M5	
42-3	S45962001	1	ホルダ`セット3	HOLDER SET	
42-3-1	S45963001	1	スフ`-ルホルダ`-クミ3	SPOOL HOLDER ASSY, 3	
42-3-1-1	S02779009	1	スフ`-ルホルダ`-3	SPOOL HOLDER, 3	
42-3-1-2	S35831021	1	ナ`サ`クミ5X30A	SCREW, PAN (S/P WASHER) M5X30	
42-3-1-3	S35827021	1	1`シュナツ5	NUT, 1 M5	
42-3-2	S45964001	1	スレツト`ハンカ`-クミ3	THREAD HANGER ASSY, 3	
42-3-2-1	S35832021	1	ナ`サ`クミ5X14A	SCREW, PAN (S/P WASHER) M5X14	
42-3-2-2	S35827021	1	1`シュナツ5	NUT, 1 M5	
42-4	S45965001	1	スフ`-ルシ`セット3	SPOOL SCREW SET	
42-4-1	150179022	3	スフ`-ルシ`クB	SPOOL SHAFT, B	
42-4-2	028050246	3	ハ`ネサ`カ`ネ2-5	WASHER, SPRING 2-5	
42-4-3	S35827021	3	1`シュナツ5	NUT, 1 M5	
42-4-4	126863021	3	スフ`-ルクツシヨシ	SPOOL CUSHION	
42-5	S45966001	1	ウケサ`ラ`セット3	SPOOL STAND SET, 3	
42-5-1	150180021	3	ウケサ`ラ`	SPOOL STAND BASE	
42-5-2	150182020	3	スフ`-ルマツト	SPOOL MAT	
42-6	S45960001	1	イトアンナイ`ホルダ``セット	THREAD GUIDE HOLDER SET	
42-6-1	S45967001	1	イトアンナイ`ホルダ``クミ	THREAD GUIDE HOLDER ASSY	
42-6-1-1	150185009	1	イトアンナイ`ホルダ``	THREAD GUIDE HOLDER	
42-6-1-2	S35831021	1	ナ`サ`クミ5X30A	SCREW, PAN (S/P WASHER) M5X30	
42-6-1-3	S35827021	1	1`シュナツ5	NUT, 1 M5	
42-6-2	S04109001	1	イトアンナイ`ササ`ホ`ウ	SUPPORT BAR, ;TR-GUIDE	
42-6-3	S45961001	1	ササ`ホ`ウツキ`テ	JOINT	
42-6-4	012060632	2	ア`ヒラ6X6	SET SCREW, SOCKET (FT) M6X6	
42-7	142997001	1	イトアンナイ`3	THREAD GUIDE, 3	
42-8	S45958001	1	ホルダ`ササ`IA`セット	SPOOL HOLDER SUPPORT SET, A	
42-8-1	150188009	1	スフ`-ルホルダ``-ササ`IA	SPOOL HOLDER SUPPORT, A	
42-8-2	S35826021	1	ナ`コ5X14	SCREW, PAN M5X14	
42-8-3	S35827021	1	1`シュナツ5	NUT, 1 M5	
42-8-4	031452206	1	マル`ク45X22	WOOD SCREW, ROUND M4.5X22	
			"オプション`シヨシ`部品"	"OPTION PARTS"	
64	183798001	1	フル`サフ`マ`シ`セット	FULL SUBMERGED SET	
64-1	S20721001	1	トウフ`ウケサ`サ`I	HEAD PLATE SUPPORT	
64-2	153318201	4	カク`ネ`マル`ア`タ`マ`ホ`ル`ト	BOLT	
64-3	S35997001	1	カク`ネ`ホ`ル`ト`8X85	BOLT, M8X85	
64-4	S36007001	1	カク`ネ`ホ`ル`ト`8X55	BOLT, M8X55	
64-5	017085502	1	ホ`ル`ト`M8X55	BOLT, M8X55	
64-6	025080236	11	ヒラサ`カ`ネ`ユ`ウ`8	WASHER, PLAIN M 8	
64-7	028080242	7	ハ`ネサ`カ`ネ`2-8	WASHER, SPRING 2-8	
64-8	021080106	15	ナツト`1`シ`ユ`8	NUT, 1 M8	
64-9	213650001	8	ワ`2. 3X8. 5X38ST	WASHER, 2.3X8.5X38ST	
64-10	S20722001	1	ダ`スタ`-`シュ`-`ト`サ`サ`IL	DUSTER SHOOT SUPPORT, L	
64-11	060400812	2	ハ`イント`M4X8	SCREW, BIND M4X8	
64-12	060400812	3	ハ`イント`M4X8	SCREW, BIND M4X8	

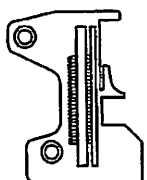
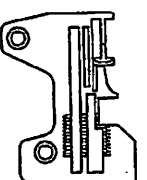
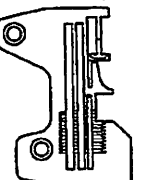
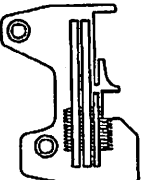
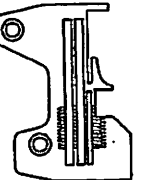
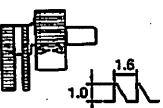
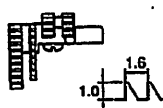
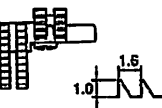
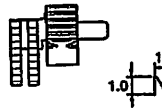
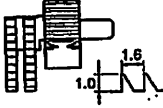
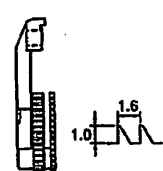
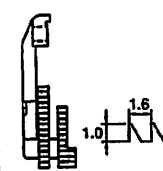
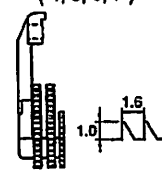
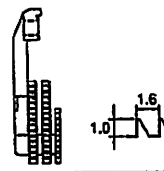
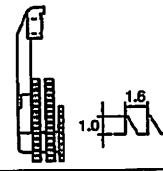
# Ga1 . ゲージ部品一覧表 / Gauge parts List

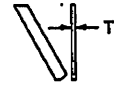
下の表は サブクラスの番号順に 並べてあります









用途 Application	裾引用 Blind Hemming 2本系 2 Threads	サージ用 Serging 2本系 2 Threads	一般地縫用 Thin Medium			ソフトチェーン用 Soft Chain
			チェーンランドあり With Chain Land	チェーンランドなし Without Chain Land	(小回り用) ( For small type )	
サブクラス Sub-Class	2120-03-S7F -04-S7F -05-S7F	2220-04-S2F -05-S2F	3020-03-S3F -04-S3F -05-S3F -06-H3F -07-H3F	3020-03-S8F -04-S8F -05-S8F -06-H8F	3021-03-S8F -04-S8F -05-S8F -06-H8F	3022-03-S8F -04-S8F -05-S8F
1 針 Needle	151474-009	151474-014	151474-011			151474-011
2 押工組 Presser Foot Assy  ( ツメ Stitch Tongue )	S19266-001 ( 3, 4, 5 ) ( S19268-001 ) 	S19269-001 ( S19261-001 ) 	S19255-001 ( 3 ) ( S19257-001 ) S19260-001 ( 4, 5 ) ( S19261-001 ) S25353-001 ( 6, 7 ) ( S19265-001 ) 	S20879-001 ( 3 ) ( S19257-001 ) S19262-001 ( 4, 5 ) ( S19261-001 ) S19264-001 ( 6 ) ( S19265-001 ) 	S29947-001 ( 3 ) ( S19257-001 ) S29948-001 ( 4, 5 ) ( S19261-001 ) S29949-001 ( 6 ) ( S19265-001 ) 	S20879-001 ( 3, 4 ) ( S19257-001 ) S19262-001 ( 5 ) ( S19261-001 ) 
3 針板 Needle Plate	S25187-001 ( 3 ) S19149-001 ( 4 ) S19150-001 ( 5 ) 	S19151-001 ( 4 ) S19152-001 ( 5 ) 	S33023-001 ( 3 ) S19145-001 ( 4 ) S19146-001 ( 5 ) S25185-001 ( 6 ) S30081-001 ( 7 ) 	S33024-001 ( 3 ) S19154-001 ( 4 ) S19155-001 ( 5 ) S19161-001 ( 6 ) 	S33024-001 ( 3 ) S19154-001 ( 4 ) S19155-001 ( 5 ) 	
4 主送り歯組 Main Feed Dog Assy  ( 主送り歯 Main Feed Dog ) ( 補助送り歯 Chain Feed Dog )	S19205-001 ( S19206-001 ) ( S19204-001 ) B 	S19207-001 ( S19208-001 ) ( S19209-001 ) C 	S19199-001 ( S19200-001 ) ( S19201-001 ) A 	S19212-001 ( S19213-001 ) ( S19204-001 ) B 	S19212-001 ( S19213-001 ) ( S19204-001 ) B 	
5 差動送り歯 Differential Feed Dog	S19238-001 	S19239-001 	S33025-001 ( 3 ) S19236-001 ( 4, 5, 6, 7 ) 	S33027-001 ( 3 ) S19240-001 ( 4, 5, 6 ) 	S33027-001 ( 3 ) S19240-001 ( 4, 5 ) 	
6 上メス Upper Knife 角メス Angle Knife	上メス Upper knife 144074-350 					
7 下メス Lower Knife 	S20582-001 ( T=1.5 )		( 3 ) S20899-001 ( T=1.0 ) ( 4, 5, 6, 7 ) S20582-001 ( T=1.5 )		( 3 ) S20899-001 ( T=1.0 ) ( 4, 5 ) S20582-001 ( T=1.5 )	
8 上ルーパ Over Looper 	S20421-001 L	S20423-001 M	S20422-001 ( 3, 4, 5 ) A S20426-001 ( 6, 7 ) H		S20422-001 A	

Ga2 . ゲージ部品一覧表 / Gauge parts List

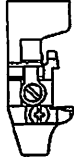
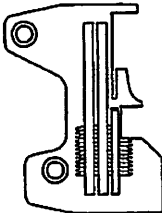
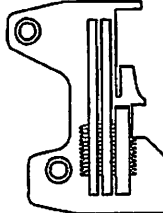
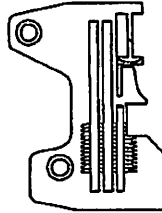
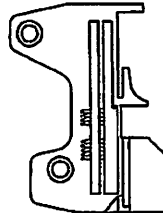
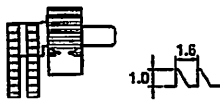
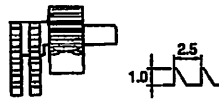
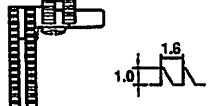
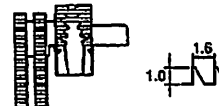
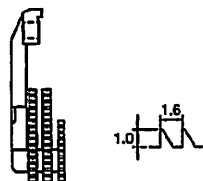
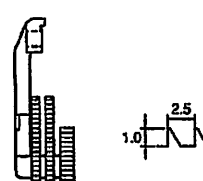
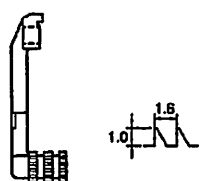
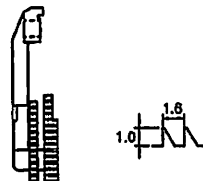

用途 Application	バルキーニット用 Bulky Knit	裾引用 Blind Hemming 3本糸 3 Threads	サージング用 Serging 3本糸 3 Threads	カーリング用 Curling		ラフラー用 Ruffling
サブクラス Sub-Class	3060-05-H8V -06-H8V -07-H8V	3120-03-S7F -04-S7F -05-S7F	3220-04-S2F -05-S2F	3310-02-S7F	3310-03-S2F	3420-05-S3F
1 針 Needle	151474-014	151474-014	151474-009	151474-011		
2 押工組 Presser Foot Assy  (ツメ Stitch Tongue)	S30046-101 (5) (S19261-001) S30047-101 (6, 7) (S19265-001) 	S19266-001 (3, 4, 5) (S19268-001) 	S19269-001 (S19261-001) 	S19271-001 (S19272-001) 	S25536-001 (S25537-001) 	S19291-001 
針板 Needle Plate	S19147-001 (5) S19148-001 (6) S25186-001 (7) 	S25187-001 (3) S19149-001 (4) S19150-001 (5) 	S19151-001 (4) S19152-001 (5) 	S19153-001 	S25188-001 	S19146-001 
4 主送り歯組 Main Feed Dog Assy (主送り歯 Main Feed Dog) (補助送り歯 Chain Feed Dog)	S19202-001 (S19955-001) (S19204-001) B 	S19205-001 (S19206-001) (S19204-001) B 	S19207-001 (S19208-001) (S19209-001) C 	S19210-001 (S19206-001) (S19211-001) D 	S25564-001 (S19208-001) (S19201-001) A 	S19500-001 (S19218-001) (S19201-001) A 
5 差動送り歯 Differential Feed Dog	S19237-101 	S19238-001 	S19239-001 	S25574-001 	S19239-001 	S19243-001 
6 上メス Upper Knife	角メス Angle knife S20897-101 	上メス Upper knife 144074-350 				
7 下メス Lower Knife 	(5) S20899-001 (T=1.0) (6, 7) S20582-001 (T=1.5)	S20582-001 (T=1.5)				
8 上ルーバ Over Looper 	S20428-001 C	S20422-001 A	S20424-001 B	S20422-001 A		



Ga3 . ゲージ部品一覧表 / Gauge parts List

用途 Application	テープ用 Taping	バルキーニット用 (テープ用) Bulky knit (Taping)	パイピング ラフラー用 Ruffling W / Piping	バックタック用 Back-Tacking
サブクラス Sub-Class	3520-04-S8F -05-S8F -06-H8F	3560-05-H8V -06-H8V -07-H8V	3620-05-S3F	3820-03-S7F -04-S7F -05-S7F
1 針 Needle	151474-011	151474-014	151474-011	
2 押工組 Presser Foot Assy  ( ツメ (Stitch Tongue)	S19273-001 (S19275-001)  		S25538-001  	S25540-001 (3) (S25541-001) S19276-001 (4, 5) (S19278-001)  
3 針板 Needle Plate	S19154-001 (4) S19155-001 (5) S19161-001 (6)  	S19147-001 (5) S19148-001 (6) S25186-001 (7)  	S19146-001  	S25189-001 (3) S19156-001 (4) S19157-001 (5)  
4 主送り歯組 Main Feed Dog Assy  ( 主送り歯 (Main Feed Dog) 補助送り歯 (Chain Feed Dog)	S19212-001 (S19213-001) (S19204-001) B  	S19202-001 (S19955-001) (S19204-001) B  	S19500-001 (S19218-001) (S19201-001) A  	S19214-001 (S19215-001) (S19216-001) E  
5 差動送り歯 Differential Feed Dog	S19240-001  	S19237-101  	S19243-001  	S19241-001  
6 上メス Upper Knife 角メス Angle Knife	上メス Upper knife 144074-350  	角メス Angle knife 120897-101  	上メス Upper knife 144074-350  	
7 下メス Lower Knife  	S20582-001 (T=1.5)	(5) S20899-001 (T=1.0) (6) S20582-001 (T=1.5)	S20582-001 (T=1.5)	
8 上ルーバ Over Looper  	S20422-001 (4.5) A S20426-001 (6) H	S20428-001 C	S20422-001 A	

Wa. 警告ラベル / Warning labels

警告ラベル / Warning labels	品名 / Name of parts	Size(mm)	Code
	操作注意ラベル・和	40 X 64	S38350-001
	Label, operation Eng.	40 X 64	S38349-001
	アースマーク Mark, grounding	φ 12	S37060-001

878-N11-052

索引 / INDEX

CODE	REF.NO	page
004350812	F 31	16
011502012	K 1-26	24
011502012	Q1 2-17	34
012060632	A 43	2
	B 26	6
	B 25	6
	E1 25	12
	F 2	16
	F 6	16
	F 25-2	16
	G 6-1	20
	L 6-1	26
	N 17	30
	Q1 2-4	34
	Z2 42-6-4	42
012400432	A 27-4	2
	A 32	2
	F 29	16
	H 1-20	22
	K 1-13	24
	N 4-2	30
	N 16	30
	Q1 2-12	34
012400832	A 31	2
	F 32	16
	K 1-7-4	24
012500532	N 2	30
014780622	Q2 3-1-1-6	36
	Q2 3-2-1-6	36
017060812	L 8	26
	M 7	28
017061612	C 1-3-1	8
	G 1-2-1	20
017081606	Q2 3-1-1-8	36
	Q2 3-2-1-8	36
017085502	Z2 64-5	42
017500812	G 26	20
017501212	A 64	4
017781412	Q2 3-1-1-4	36
	Q2 3-1-1-10	36
	Q2 3-1-1-13	36
	Q2 3-2-1-4	36
	Q2 3-2-1-10	36
	Q2 3-2-1-13	36
018061432	F 53	16
	L 10	26
	N 6	30
018061632	E1 22	12
	F 8-1	16
	F 34	16
	F 40-1	16
	F 60	18
018062532	B 28	6
	C 16	8
	E1 13	12
018400832	A 20	2
	F 48-2	16
018401222	Q1 1-2	34
018401622	C 1-1	8
	G 1-1	20
	L 1-1	26
	L 1-1	26
	M 1-1	28

CODE	REF.NO	page
021060302	Q1 1-1-20	34
	Q1 1-7	34
021080106	Z1 33	40
	Z2 64-8	42
021400106	Z1 70	40
021400202	Q2 3-1-3	36
	Q2 3-2-3	36
021400212	A 53	2
	E1 18	12
	H 1-14	22
	J 1-5	22
	K 1-11	24
	Q1 1-1-22	34
	Q1 2-10	34
021500303	K 1-14-1	24
021500312	K 1-27	24
	Q1 2-18	34
025030132	G 14	20
025030232	H 1-1-4	22
025040132	F 49	16
	G 11	20
	K 1-8	24
025040232	K 1-19	24
	Q3 4-5	38
025040332	Z1 60	40
025050132	A 72	4
025060332	E1 14	12
025080236	Z2 64-6	42
025350332	A 68	4
	F 63	18
025710232	F 12	16
	F 13	16
028050246	Z2 42-4-2	42
028060242	B 27	6
028080242	Z1 32	40
	Z2 64-7	42
031411304	Z1 57	40
031452206	Z2 42-8-4	42
034422006	Q3 4-6-2	38
047301242	F 1-1	16
	F 1-2	16
047301642	E1 2-2	12
047401442	E1 21-1	12
047502542	E1 16	12
	F 57	18
047602042	A 54	2
048030342	H 1-7	22
048040342	F 14	16
048090342	E1 27	12
	F 19	16
048400242	B 14	6
060300412	E1 35	12
	H 1-1-3	22
	H 1-9	22
	P 30	32
060300512	Z1 92	40
060300612	E1 43	12
	P 52	32
060350812	A 67	4
	F 62	18
	H 1-2	22
060351012	M 15	28
060400512	A 60	4

CODE	REF.NO	page
060400612	A 12	2
	A 27-7	2
	A 27-9	2
	A 34	2
	A 36	2
	A 46	2
	A 50	2
	A 59	4
	E1 10	12
	F 22	16
	P 24	32
	P 32	32
	P 36	32
	P 41	32
	P 43	32
	P 45	32
060400812	A 15	2
	A 22-1	2
	G 29	20
	K 1-23	27
	K 1-25	2
	N 24	30
	Q1 2-14	34
	Q1 2-16	34
	Z2 64-11	42
	Z2 64-12	42
060401012	A 25-1	2
	D 1-3	10
	H 2	22
	K 1-9	24
060401412	A 28	2
060630412	E2 50-14-5	14
060630712	F 75-1	18
061400812	A 26	2
	B 6	6
	N 20	30
062060812	G 18	20
	G 21	20
062061412	Z1 66	40
062300412	G 16-2	20
062300512	H 1-17	22
	J 1-7	22
062300812	Q1 1-1-11	34
062350512	Q1 1-1-27	34
062350612	H 1-18	22
	J 1-9	22
062350812	C 7-3	8
	C 24	8
	Q1 2-5	34
062400612	A 30	2
	Q1 1-1-25	34
	Z1 59	40
062400812	A 9	2
	B 5	6
	N 4-6	30
	Q1 1-1-16	34
	Q3 4-4	38
062401012	A 4	2
	B 22	6
	C 20	8
	J 2	22
	Q2 3-1-4	36
	Q2 3-2-4	36

CODE	REF.NO	page
062401212	A 52	2
	G 10-1	20
	K 1-20	24
	N 4-9	30
062401406	Z1 71	40
062401612	A 81	4
	G 10-2	20
	Q1 1-1-21	34
062670712	E1 41	12
072600000	B 7	6
076203000	B 15	6
081005070	F 11	16
081005670	F 56	18
081009070	A 78	4
081014670	A 6	2
081020070	F 21	16
081031870	B 4	6
100032003	A 40	2
	C 33	8
100136001	Q3 4-1-4	38
100315002	A 41	2
101118001	Q3 4-2	38
101572101	Z1 5	40
102707002	H 1-3	22
	H 1-19	22
	Q1 1-8	34
104450101	C 11	8
105161004	E1 3	12
105288001	E2 50-8-7	14
106640001	E2 50-10-2	14
	E2 50-12-2	14
108494001	Q3 4-1-2	38
108495001	Q3 4-1-3	38
110832009	P 12	32
116016001	Z1 72	40
116794001	K 1-7-7	24
117466000	Z1 13	40
118550001	L 14	26
118735002	C 1-3-2	8
	G 1-2-2	20
120897101	Ga3	6 45
122991001	Z1 25	40
126863021	Z2 42-4-4	42
140530002	E2 50-1-7	14
	E2 50-5-5	14
	E2 50-8-5	14
	E2 50-10-4	14
	E2 50-20-5	14
141183000	A 39	2
142002001	Z1 8	40
142262001	Z1 24	40
142997001	Z2 42-7	42
143767102	Q3 4-1	38
143980001	Q3 4-1-1	38
144074350	Ga2 6	44
	Ga3 6	45
	Ga1 6	43
	G 15-1	20
144103009	P 13	32
144225002	Z1 41	40
144784001	Q1 1-1-10	34
146293001	C 6	8
146427001	C 8-1	8

CODE	REF.NO	page
146427001	P 47	32
146592001	P 21	32
146598001	A 71	4
	H 1-13	22
	J 1-3	22
146762001	J 1-8	22
147713001	H 1-8	22
147893009	Z1 69	40
147919051	Z1 48-1	40
147919052	Z1 48-2	40
147942001	N 8-1	30
	N 10-1	30
	N 13-1	30
148084001	N 18	30
148782001	M 13	28
148797001	Q2 3-1-1-5	36
	Q2 3-2-1-5	36
148798109	Q2 3-1-1-7	36
	Q2 3-2-1-7	36
149570001	Z1 9	40
150172023	Z2 42-1-1	42
150173023	Z2 42-2-4-1	42
150179022	Z2 42-4-1	42
150180021	Z2 42-5-1	42
150182020	Z2 42-5-2	42
150185009	Z2 42-6-1-1	42
150188009	Z2 42-8-1	42
150206022	Z2 42-2-1	42
150755001	E2 50-1-3	14
	E2 50-5-3	14
	E2 50-8-3	14
	E2 50-14-3	14
	E2 50-20-3	14
151474009	Ga2 1	44
	Ga1 1	43
151474011	Ga2 1	44
	Ga3 1	45
	Ga1 1	43
151474014	Ga2 1	44
	Ga3 1	45
	Ga1 1	43
153318201	Z2 64-2	42
154841001	A 76	4
155162001	C 7-6	8
	L 9-2-2	26
155197101	Q2 3-1-1-1	36
	Q2 3-2-1-1	36
155199101	Q2 3-1-1-3	36
	Q2 3-2-1-3	36
155247000	G 3	20
	L 11	26
	M 10	28
155559001	B 12	6
156482000	A 51	2
183797009	Z1 56	40
183798001	Z2 64	42
213650001	Z1 31	40
	Z2 64-9	42
S00075000	A 66	4
S01295001	E2 50-1-5	14
S01943001	Z1 7	40
S02573020	F 38	16
S02606020	A 3	2

CODE	REF.NO	page
S02779009	Z2 42-3-1-1	42
S04109001	Z2 42-6-2	42
S06701000	Z1 18	40
S06704001	D 1-4	10
S09234001	K 1-7-2	24
S09235001	K 1-7-3	24
S19145001	Ga1 3	43
S19146001	Q3 5-1	38
	Q3 5-1	38
	Ga2 3	44
	Ga3 3	45
	Ga1 3	43
S19147001	Ga2 3	44
	Ga3 3	45
S19148001	Ga2 3	44
	Ga3 3	45
S19149001	Ga2 3	44
	Ga1 3	43
S19150001	Ga2 3	44
	Ga1 3	43
S19151001	Ga2 3	44
	Ga1 3	43
S19152001	Ga2 3	44
	Ga1 3	43
S19153001	Ga2 3	44
S19154001	Ga3 3	45
	Ga1 3	43
S19155001	Ga3 3	45
	Ga1 3	43
S19156001	Ga3 3	45
S19157001	Ga3 3	45
S19161001	Ga3 3	45
	Ga1 3	43
S19199001	Ga1 4	43
S19200001	Ga1 4	43
S19201001	Ga2 4	44
	Ga3 4	45
	Ga1 4	43
S19202001	Ga2 4	44
	Ga3 4	45
S19204001	Ga2 4	44
	Ga2 4	44
	Ga3 4	45
	Ga1 4	43
S19205001	Ga2 4	44
	Ga1 4	43
S19206001	Ga2 4	44
	Ga2 4	44
	Ga1 4	43
S19207001	Ga2 4	44
	Ga1 4	43
S19208001	Ga2 4	44
	Ga1 4	43
S19209001	Ga2 4	44
	Ga1 4	43
S19210001	Ga2 4	44
S19211001	Ga2 4	44
S19212001	Ga3 4	45
	Ga1 4	43
S19213001	Ga3 4	45
	Ga1 4	43

## 索引 / INDEX

CODE	REF.NO	page	CODE	REF.NO	page	CODE	REF.NO	page
S19214001	K 1-5	24	S19500001	Q3 5-3	38	S20547001	F 55	16
	Ga3 4	45		Q3 5-3	38	S20548001	F 59	18
S19215001	Ga3 4	45		Ga2 4	44	S20560001	F 66	18
S19216001	Ga3 4	45		Ga3 4	45	S20571101	G 2	20
S19218001	Ga2 4	44	S19955001	Ga2 4	44	S20574001	G 8	20
	Ga3 4	45		Ga3 4	45	S20575001	G 9-1	20
S19236001	Ga1 5	43	S20118151	Z1 91	40	S20576001	G 9-2	20
S19237101	Ga2 5	44	S20130009	Q3 4-6	38	S20577001	G 12	20
	Ga3 5	45	S20131009	Q3 4-6-1	38	S20578101	G 13	20
S19238001	Ga2 5	44	S20134001	Q3 4-6-1-1	38	S20579101	G 15-4	20
	Ga1 5	43	S20135001	Q3 4-6-1-2	38	S20582001	Ga2 7	44
S19239001	Ga2 5	44	S20199001	N 9	30		Ga3 7	45
	Ga1 5	43		N 14	30		Ga1 7	43
S19240001	Ga3 5	45	S20310001	A 13	2	S20585001	G 27	20
	Ga1 5	43	S20311000	A 14	2	S20598000	L 2	26
S19241001	K 1-6	24	S20319001	A 27-3	2		M 3	28
	Ga3 5	45	S20320101	A 27-5	2	S20601001	L 5	26
S19243001	Q3 5-4	38	S20321001	A 27-6	2	S20621001	M 4	28
	Q3 5-4	38	S20323101	D 1-5	10	S20625151	M 11	28
	Ga2 5	44	S20324101	A 33	2	S20626001	M 14	28
	Ga3 5	45	S20325001	A 35	2	S20655101	N 1	30
S19255001	Ga1 2	43	S20327101	A 27-8	2	S20657001	N 4-1	30
S19257001	Ga1 2	43	S20338200	A 61	4	S20668200	N 19	30
	Ga1 2	43	S20339000	A 62	4	S20669000	N 23	30
S19258001	E2 50-1-4	14	S20340001	A 69	4	S20671000	N 22	30
S19259001	E2 50-1-6	14	S20342001	A 70	4	S20673001	P 11	32
	E2 50-5-4	14	S20344001	A 74	4	S20676051	P 9	32
	E2 50-8-4	14	S20345001	A 10	2		Q1 1-1-5	34
	E2 50-10-3	14		A 75	4	S20677000	P 10	32
	E2 50-20-4	14	S20346000	A 80	4	S20678001	P 14	32
S19260001	Ga1 2	43	S20353000	B 21	6		P 16	32
S19261001	Ga2 2	44	S20355002	L 9-6	26	S20679001	P 16	32
	Ga2 2	44	S20356001	B 11	6		P 14	32
	Ga1 2	43	S20361001	B 17	6		P 15	32
	Ga1 2	43	S20362151	B 18	6	S20681000	P 18	32
S19262001	Ga1 2	43	S20391001	C 7-4	8		Q1 1-1-7	34
	Ga1 2	43	S20392000	C 7-5	8	S20682102	P 19-3	32
S19264001	Ga1 2	43		N 25	30	S20682103	P 19-1	32
S19265001	Ga2 2	44	S20412000	A 48	2	S20682104	P 19-2	32
	Ga1 2	43		A 55	2	S20682105	Q1 1-1-8	34
S19266001	Ga2 2	44		Z1 67	40	S20684101	P 23	32
	Ga1 2	43	S20415101	C 21	8	S20685001	P 25	32
S19268001	Ga2 2	44	S20416101	C 22	8	S20686001	P 26	32
	Ga1 2	43	S20421001	Ga1 8	43	S20687001	P 37	32
S19269001	Ga2 2	44	S20422001	Ga2 8	44	S20689001	P 48	32
	Ga1 2	43		Ga3 8	45	S20690001	P 49	32
S19271001	Ga2 2	44		Ga1 8	43	S20691001	P 50	32
S19272001	Ga2 2	44	S20423001	Ga1 8	43	S20692001	P 51	32
S19273001	Ga3 2	45	S20424001	Ga2 8	44	S20718000	Z1 27	40
S19275001	Ga3 2	45	S20426001	Ga3 8	45	S20721001	Z2 64-1	42
S19276001	Ga3 2	45		Ga1 8	43	S20722001	Z2 64-10	42
S19278001	Ga3 2	45	S20428001	Ga2 8	44	S20769000	Z1 40	40
S19279001	E2 50-14-4	14		Ga3 8	45	S20878000	A 82	4
S19291001	Q3 5-2	38	S20453001	D 1-1	10	S20879001	Ga1 2	43
	Ga2 2	44	S20460000	D 1-1-1	10		Ga1 2	43
S19296001	E2 50-8-6	14	S20476001	E1 4	12	S20896101	G 15-2	20
S19496001	E2 50-1-2	14	S20485001	E1 19	12	S20897101	G 15-3	20
	E2 50-5-2	14	S20494001	E1 40	12		Ga2 6	44
	E2 50-8-2	14	S20495001	E1 42	12	S20898101	G 15-5	20
	E2 50-10-1	14	S20526000	F 47	16	S20899001	Ga2 7	44
	E2 50-12-1	14	S20530001	F 30	16		Ga3 7	45
	E2 50-14-2	14	S20543101	F 51	16		Ga1 7	43
	E2 50-20-2	14	S20544000	F 52	16	S21125001	P 44	32

CODE	REF.NO	page
S21126001	P 40	32
S21130051	P 42-1	32
S21132001	P 42-2	32
S21133001	P 28	32
S21134001	P 29	32
S21135001	P 31	32
S21136101	P 35	32
S21137001	P 33	32
S21294001	Q1 1-1-1	34
S21295001	Q1 1-1-2	34
S21297001	Q1 1-1-12	34
S21298001	Q1 1-1-15	34
S21299001	Q1 1-1-17	34
S21300001	Q1 1-1-19	34
S21301001	Q1 1-1-23	34
S21302001	Q1 1-1-24	34
S21303001	Q1 1-1-26	34
S21304001	Q1 1-1-28	34
S21305001	Q1 1-1-3	34
S21306001	Q1 1-1-13	34
S21307001	Q1 1-1-14	34
S21310001	Q1 2-1	34
S21311001	Q1 2-2	34
S21312001	Q1 2-3	34
S21314001	K 1-14	24
	Q1 2-7	34
S21315001	K 1-10	24
	Q1 2-9	34
S21316001	K 1-12	24
	Q1 2-11	34
S21318000	Q3 4-3	38
S21320001	K 1-7-1	24
S21321001	K 1-7-5	24
S21322001	K 1-7-6	24
S21324001	K 1-7-8	24
S21335001	K 1-7	24
S21336101	J 1	22
S21337001	H 1-10	22
S21338001	H 1-11	22
S21340001	H 1-15	22
S21341001	H 1-16	22
	J 1-6	22
S21343001	H 1	22
S21344001	H 1-1	22
S21345001	H 1-1-1	22
S21347001	H 1-4	22
S21348001	H 1-5	22
S21373101	Q2 3-1-1	36
S21375001	Q2 3-1-1-2	36
	Q2 3-2-1-2	36
S21376001	Q2 3-1-1-9	36
	Q2 3-2-1-9	36
S21377001	Q2 3-1-1-11	36
	Q2 3-2-1-11	36
S21378001	Q2 3-1-1-12	36
	Q2 3-2-1-12	36
S21379001	Q2 3-1-2	36
S21380101	Q2 3-2-1	36
S21381001	Q2 3-2-2	36
S21590000	Q1 1-4	34
S23337001	A 7	2
	A 77	4
S23342001	C 1-2	8

CODE	REF.NO	page
S23342001	C 7-1	8
	G 1-3	20
	L 9-4	26
S23346101	L 1-2	26
	L 1-2	26
	M 1-2	28
S23349001	K 1-24	24
	Q1 2-13	34
S23350001	A 63	4
S23351001	A 65	4
S23353001	Z1 58	40
S23356001	Z1 10	40
S23357001	A 79	4
S23360001	F 37	16
	F 42	16
S23364000	E1 44	12
S23418002	D 1-2	10
	P 27	32
	Q1 1-5	34
S23452002	P 22	32
S23614101	M 12	28
S23616101	A 25-2	2
S23621101	F 70	18
	F 76	18
	F 78	18
	G 16-1	20
S23626001	L 7	26
	M 6	28
S23628101	F 69	18
S23651002	Q1 1-1-18	34
	Q3 4-9	38
S23773001	H 1-12	22
	J 1-2	22
S23774001	K 1-15	24
	Q1 2-8	34
S23775001	Q1 1-1-6	34
S23777101	Q1 1-1-4	34
S23779001	Q1 1-6	34
S23788001	H 1-1-2	22
S23789001	H 1-6	22
S23896101	J 1-1	22
S23897001	J 1-4	22
S25005001	Q1 1-1-9	34
S25006001	Q1 1-1	34
S25019001	Q3 4-8	38
S25185001	Ga1 3	43
S25186001	Ga2 3	44
	Ga3 3	45
S25187001	Ga2 3	44
	Ga1 3	43
S25188001	Ga2 3	44
S25189001	Ga3 3	45
S25535001	Ga1 2	43
S25536001	Ga2 2	44
S25537001	Ga2 2	44
S25538001	Q3 5-2	38
S25538001	Ga3 2	45
S25540001	Ga3 2	45
S25541001	Ga3 2	45
S25564001	Ga2 4	44
S25574001	Ga2 5	44
S25818051	F 61	18
S27868001	B 16	6

CODE	REF.NO	page
S29700000	L 9-3	26
S29947001	Ga1 2	43
S29948001	Ga1 2	43
S29949001	Ga1 2	43
S30046101	Ga2 2	44
S30047101	Ga2 2	44
S30081001	Ga1 3	43
S30133001	Q3 5	38
S30134001	Q1 1	34
S30135101	Q2 3-1	36
S30135102	Q2 3-2	36
S30136001	Q3 5	38
S30303001	Q3 4	38
S30562000	E1 28	12
	F 18	16
S33023001	Ga1 3	43
S33024001	Ga1 3	43
S33025001	Ga1 5	43
S33027001	Ga1 5	43
S35635020	Z2 42-2-3	42
S35826021	Z2 42-2-4-2	42
	Z2 42-8-2	42
S35827021	Z2 42-2-4-3	42
	Z2 42-3-1-3	42
	Z2 42-3-2-2	42
	Z2 42-4-3	42
	Z2 42-6-1-3	42
	Z2 42-8-3	42
S35828021	Z2 42-2-4	42
S35831021	Z2 42-3-1-2	42
	Z2 42-6-1-2	42
S35832021	Z2 42-3-2-1	42
S35997001	Z1 29	40
	Z2 64-3	42
S36007001	Z2 64-4	42
S36062021	Z2 42-2-2	42
S36064021	Z2 42-1-2	42
S37070121	E1 34	12
S38301020	A 44	2
S38302020	Z1 65	40
S38304001	A 29	2
S38308121	E1 5	12
S38311100	F 43	16
S38312050	F 24	16
S38328051	P 1	32
S38330050	P 46	32
S39562001	A 37	2
S39564021	A 23	2
S39565101	B 24	6
S39566001	C 7	8
S39571021	C 10	8
S39572001	C 8	8
S39575001	E1 2	12
S39577000	E1 2-1	12
S39578001	F 1	16
S39585001	F 1-3	16
S39586001	F 1-4	16
S39589021	F 8	16
S39593021	F 54	16
S39596021	F 54-1	16
S39597001	N 4	30
S39598000	N 4-4	30
S39599001	N 4-3	30

索引 / INDEX

CODE	REF.NO	page
S39601000	N 4-5	30
S39602000	N 4-7	30
S39603001	N 4-8	30
S39605001	A 2	2
S39606020	A 5	2
S39607001	A 8	2
S39608021	A 11	2
S39611001	A 27	2
S39612001	A 27-1	2
S39613001	A 27-2	2
S39618001	K 1-1	24
S39623001	A 38	2
S39624021	A 42	2
S39625151	A 49	2
S39626021	A 58	4
S39629021	B 3	6
S39630000	B 10	6
S39631000	B 20	6
S39644021	C 2	8
S39645021	C 3	8
S39646021	C 4	8
S39647000	C 5	8
S39648021	C 9	8
S39649021	C 15	8
S39650051	C 17	8
S39651051	K 1-2	24
S39652021	C 18	8
S39653051	C 23	8
S39658001	E1 1	12
S39659021	E1 6	12
S39660001	E1 7	12
S39661001	E1 8	12
S39662001	E1 9	12
S39663121	E1 11	12
S39664101	E1 12	12
S39665001	E1 15	12
S39666001	E1 20	12
S39667021	E1 21	12
S39669101	E1 23	12
S39670000	E1 24	12
S39671121	E1 26	12
S39672001	E1 29	12
S39673020	F 5	16
S39674001	F 9	16
S39675001	F 10	16
S39676121	F 15	16
S39677021	F 16	16
	G 5	20
	L 4	26
	M 9	28
S39678021	F 17	16
S39679001	F 20	16
S39683000	F 26	16
S39684021	F 27	16
S39685001	F 28	16
S39686000	F 44	16
S39687000	F 45	16
S39688001	F 46	16
S39690021	F 36	16
	F 41	16
S39691001	F 39	16
S39692021	F 50	16
S39693001	F 58	18

CODE	REF.NO	page
S39694021	F 64	18
S39695001	F 65	18
S39704021	G 4	20
S39706001	G 17	20
S39707001	G 19	20
S39708001	G 25	20
S39709021	G 28	20
S39728021	L 3	26
	M 8	28
S39743001	N 3	30
S39744021	N 7	30
	N 12	30
S39745001	N 8	30
S39747001	N 10	30
S39749001	N 13	30
S39751021	N 11	30
S39752021	N 15	30
S39769051	F 40	16
S39770001	E1 17	12
S39773001	F 35	16
S39775001	B 24	6
S39782001	A 92	4
S39783001	A 92	4
S39795001	Q1 2-6	34
S39796001	K 1-22	24
	Q1 2-15	34
S39797001	K 1-16	24
S39798001	K 1-17	24
S39799001	K 1-18	24
S39800001	K 1-21	24
S42042021	F 33	16
S43521000	N 29-1	30
S43522000	N 29-2	30
S43523000	N 29	30
S43524001	D 1	10
S43527001	G 6	20
S43527001	L 6	26
S43530001	Q1 2	34
S43558001	K 1	24
S43558002	K 1	24
S43558003	K 1	24
S43916001	F 48-1	16
S44535001	A 22-2	2
	A 25-3	2
S44536000	A 24	2
S44778000	A 19	2
S44779001	A 21	2
S44955001	F 25-1	16
S45951001	Z2 42	42
S45955001	Z2 42-1	42
S45956001	Z2 42-2	42
S45958001	Z2 42-8	42
S45960001	Z2 42-6	42
S45961001	Z2 42-6-3	42
S45962001	Z2 42-3	42
S45963001	Z2 42-3-1	42
S45964001	Z2 42-3-2	42
S45965001	Z2 42-4	42
S45966001	Z2 42-5	42
S45967001	Z2 42-6-1	42
S46899001	C 7-2	8
	L 9-2-1	26
S46900001	B 13	6

CODE	REF.NO	page
S46903001	E1 30	12
	L 13	26
S46904001	M 5	28
S46907001	Z1 11	40
S49337000	N 21	30
S50091001	F 23	16
S52053001	L 9	26
S52054001	L 9-1	26
S52059001	L 9-5	26
S52060001	L 9-2	26
S54001001	B 1	6
S54003001	C 1	8
S54006001	C 1	8
S54008001	G 1	20
S54012001	L 1	26
S54015001	L 1	26
S54016001	M 1	28
S55666002	Z1 19	40

brother®

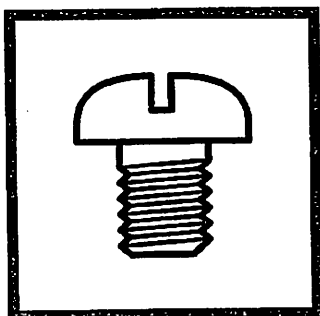

パーツブック  
PARTS BOOK

**ブラザー工業株式会社**

〒467-8561 名古屋市瑞穂区苗代町 15 番 1 号 TEL (052) 824-2392

**BROTHER INDUSTRIES, LTD**

15-1, Naeshiro-cho, Mizuho-ku, Nagoya 467-8561, Japan. Phone : 81-52-824-2177

Printed in Japan

878-N11  
S95N11-201  
2002.02. (C)

From the Library of Superior Sewing Machine & Supply LLC